



HOTĂRÂREA

nr.29 din 27.04.2023

privind aprobarea bugetului local de venituri și cheltuieli rectificat și a listei de investiții rectificate, ale Consiliului Local al comunei Târgușor, județul Constanța, pe anul 2023

Analizând temeiurile juridice, respectiv:

- a) prevederile art. 3 și art. 4 din Legea nr. 500/ 2002 privind finanțele publice, cu modificările și completările ulterioare
- b) prevederile art. 19 alin.(1) și alin. (2) din Legea nr. 273/ 2006 privind finanțele publice locale, cu modificările și completările ulterioare;
- c) prevederile art. 1- art. 7 și art. 11 - art. 22 din Legea bugetului de stat pe anul 2023, nr. 368/ 2022;
- d) prevederile art. 129 alin. (2) lit. b) și alin. (4) lit. a) din Ordonanța de Urgență a Guvernului Nr.57/2019 privind Codul administrativ, cu modificările și completările ulterioare;

Ținând cont de:

- a) referatul de aprobare al primarului comunei Târgușor;
- b) raportul de specialitate al compartimentului Buget- Finanțe- Contabilitate- Salarizare-Resurse Umane- Impozite și Taxe, din cadrul aparatului de specialitate al primarului comunei Târgușor;
- c) avizul Comisiei de Nr. 1 de specialitate pe domenii de activitate pentru activități economico-financiare amenajarea teritoriului și urbanism, agricultură, a Consiliului local al comunei Târgușor;

Luând act de:

- a) prevederile art. 41 alin. (1) din Legea nr. 273/ 2006 privind finanțele publice locale, cu modificările și completările ulterioare;
 - b) sumele primite pentru suplimentul pentru combustibili solizi în conformitate cu prevederile art. 25 alin. (1) lit. d) din Legea nr. 226/2021 privind stabilirea măsurilor de protecție socială pentru consumatorul vulnerabil de energie;
 - c) sumele primite de la S.C. EKODEP SRL cu titlu de redevență minieră la finele trimestrului II conform art. 45[^]1 alin. (2) lit. b) din Legea Minelor nr. 85/ 2003 cu modificările și completările ulterioare;
 - d) sumele primite de la O.C.P.I. Constanța , alocate din bugetul A.N.C.P.I. pentru finanțarea lucrărilor de înregistrare sistematică din cadrul Programului național de cadastru și carte funciară.
- În temeiul prevederilor art. 139 alin. (1) și alin. (3) lit. a) coroborat cu art. 196 alin. (1) lit. a) din Ordonanța de urgență a Guvernului nr. 57/2019 privind Codul administrativ, cu modificările și completările ulterioare,

CONSILIUL LOCAL AL COMUNEI TÂRGUȘOR

întrunit în a 28-a ședință ordinară a mandatului 2020 - 2024, adoptă prezenta hotărâre:

Art. 1 - Se aprobă bugetul local de venituri și cheltuieli rectificat, al Consiliului Local al comunei Târgușor, județul Constanța, pe anul 2023, prezentat în anexa nr. 1 și a listei de investiții rectificate, prezentată în

anexa nr. 2, la prezenta hotărâre. Anexa nr. 1 și anexa nr. 2 fac parte integrantă din prezenta hotărâre.

Art. 2 - Se rectifică bugetul de venituri și cheltuieli cu suma de **3.258 lei**, în partea de venituri - contul 21.42.02.34 - subvenții pentru acordarea ajutorului pentru încălzirea locuinței și a suplimentului pentru energie alocate pentru consumul de combustibili solizi și/ sau petrolieri, în parte de venituri cu suma de **231.342 lei** - contul 21.30.02.05.01 - redevențe miniere, în partea de venituri cu suma de **61.410 lei** - contul 21.43.02.34 - sume alocate din bugetul A.N.C.P.I. pentru finanțarea lucrărilor de înregistrare sistematică din cadrul Programului național de cadastru și carte funciară.

Art. 3 - Se echilibrează bugetul de venituri și cheltuieli al Consiliului Local al comunei Târgușor, județul Constanța, pe anul 2022, în partea de cheltuieli cu suma de **3.258 lei**, la secțiunea Funcționare, capitolul 68.00 - Asigurări și asistență socială, 57.02.01- ajutor social, în partea de cheltuieli cu suma de **20.000 lei**, la secțiunea Dezvoltare, capitolul 70.02.50 - Alte servicii în domeniile locuințelor, serviciilor și dezvoltării comunale, Titlul XV - Active nefinanciare, Alineatul 71.01.30- alte active fixe, în partea de cheltuieli cu suma de **100.000 lei**, la secțiunea Funcționare, capitolul 51.02.01.03 - Autorități executive , Titlul I cheltuieli de personal, în partea de cheltuieli cu suma de **10.000 lei**, la secțiunea Funcționare, capitolul 61.02.03.04 - Poliție locală , Titlul I cheltuieli de personal, în partea de cheltuieli cu suma de **10.000 lei**, la secțiunea Funcționare, capitolul 67.02.03.02 - Biblioteci publice comunale, orășenești, municipale , Titlul I cheltuieli de personal, în partea de cheltuieli cu suma de **30.000 lei**, la secțiunea Funcționare, capitolul 68.02.05.02 - Asistența socială în caz de invaliditate, Titlul I cheltuieli de personal, în partea de cheltuieli cu suma de **61.342 lei**, la secțiunea Funcționare, capitolul 51.02.01.03 - Autorități executive , Titlul II - Bunuri și servicii, în partea de cheltuieli cu suma de **61.410 lei** la secțiunea Funcționare, capitolul 70.02.50 - Alte servicii în domeniile locuințelor, serviciilor și dezvoltării comunale , Titlul II - bunuri și servicii - 20.30.30 - Alte cheltuieli cu bunuri și servicii.

Art. 4 - Prezenta hotărâre se comunică prin intermediul secretarului general al comunei Târgușor, în termenul prevăzut de lege, Primarului comunei Târgușor, Instituției Prefectului – Județul Constanța, Compartimentului Buget- Finanțe- Contabilitate- Salarizare-Resurse Umane- Impozite și Taxe, din cadrul aparatului de specialitate al primarului comunei Târgușor, Trezoreriei Municipiului Constanța, în vederea ducerii la îndeplinire , se aduce la cunoștință publică prin afișare la sediul Consiliului local Târgușor, postare pe pagina de internet www.primariatirgusor.ro și se publică în Monitorul Oficial Local.

PRESIDIU DE SEDINȚĂ,
COMUNICU

CONTRASEMNATĂ PENTRU LEGALITATE:
SECRETARUL GENERAL AL COMUNEI TÂRGUȘOR,
Camelia VELICICĂ

PROCEDURI ADMINISTRATIVE OBLIGATORII,
anterioare atestării autenticității Hotărârii Consiliului Local nr. 29 / 27.04.2023

PROCEDURA DE VOT UTILIZATĂ

Vot prin ridicarea mâinii individual

HOTĂRÂRE CU CARACTER NORMATIV

0	Hotărâre care se adoptă cu votul: majorității absolute a consilierilor locali în funcție	Voturi necesare	6
1	Numărul consilierilor locali, potrivit legii		11
2	Numărul consilierilor locali în funcție		10
3	Numărul consilierilor locali prezenți la adoptarea hotărârii		10
4	Numărul voturilor „PENTRU”		10
5	Numărul voturilor „ÎMPOTRIVĂ”	Voturile „ABȚINERE” se numără la voturile „ÎMPOTRIVĂ”.	0
6	Numărul voturilor „ABȚINERE”		0
7	Numărul consilierilor locali care absentează motivat		0
8	Numărul consilierilor locali care absentează nemotivat		0
9	Numărul consilierilor locali care nu iau parte la deliberare și la adoptarea hotărârii, neavând drept de vot		0

PROCEDURI ADMINISTRATIVE OBLIGATORII,
ulterioare adoptării Hotărârii Consiliului Local nr. 29 / 27.04.2023

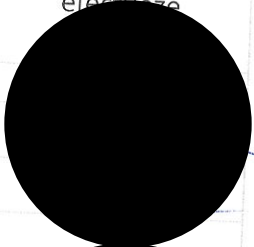
Nr. crt.	OPERAȚIUNI EFECTUATE	Data	Semnătura persoanei responsabile să efectueze
0	1	2	
1	Adoptarea hotărârii	27.04.2023	
2	Comunicarea către primar	3. 05. 2023	
3	Data până la care hotărârea trebuie comunicată prefectului, potrivit legii	11.05.2023	
4	Comunicarea către prefectul județului	3. 05. 2023	
5	Aducerea la cunoștință publică	3. 05. 2023	
6	Devine obligatorie și produce efecte juridice începând cu	3. 05. 2023	

BUGETUL LOCAL pe anul 2023
Rectificare din data '27.04.2023' - Bugetul local

Nr. Crt.	Denumirea indicatorilor	Cod indicator	PREVEDERI ANUALE		PREVEDERI TRIMESTRIALE				2025	2026
			TOTAL	din care cred. bug. destinate sfingerii plăților restante	Trim I	Trim II	Trim III	Trim IV		
1	TOTAL VENITURI (cod 00.02+00.15+00.16+00.17+45.02+46.02+48.02)	00.01	6.263.970	0.00	1.764.960	1.716.610	1.394.790	1.387.610	5.481.670	5.770.550
2	VENITURI PROPRII (cod 00.02-11.02-37.02+00.15)	49.90	5.420.760	0.00	1.579.710	1.434.580	1.203.220	1.203.250	4.320.020	4.749.880
3	I. VENITURI CURENTE (cod 00.03+00.12)	00.02	6.196.410	0.00	1.762.070	1.651.940	1.394.790	1.387.610	5.481.670	5.770.550
4	A. VENITURI FISCALE (cod 00.04+00.09+00.10+00.11)	00.03	5.346.670	0.00	1.460.120	1.315.120	1.289.310	1.282.120	4.835.010	5.067.740
5	A1. IMPOZIT PE VENIT, PROFIT SI CASTIGURI DIN CAPITAL (cod 00.05+00.06+00.07)	00.04	1.691.000	0.00	557.750	377.750	377.750	377.750	658.000	770.000
9	A1.2. IMPOZIT PE VENIT, PROFIT, SI CASTIGURI DIN CAPITAL DE LA PERSOANE FIZICE (cod 03.02+04.02)	00.06	1.691.000	0.00	557.750	377.750	377.750	377.750	658.000	770.000
13	Cote si sume defalcate din impozitul pe venit (cod 04.02.01+04.02.04+04.02.05+04.02.06)	04.02	1.691.000	0.00	557.750	377.750	377.750	377.750	658.000	770.000
14	Cote defalcate din impozitul pe venit	04.02.01	376.000	0.00	94.000	94.000	94.000	94.000	0	0
15	Sume alocate din cotele defalcate din impozitul pe venit pentru echilibrarea bugetelor locale	04.02.04	1.135.000	0.00	283.750	283.750	283.750	283.750	658.000	770.000
16	Sume repartizate din Fondul la dispozitia Consiliului Județean	04.02.05	180.000	0.00	180.000	0	0	0	0	0
21	A3. IMPOZITE SI TAXE PE PROPRIETATE (cod 07.02.01+07.02.02)	00.09	2.650.820	0.00	662.720	662.700	662.700	662.700	2.775.390	3.016.300
22	Impozite si taxe pe proprietate (cod 07.02.01+07.02.02)	07.02	2.650.820	0.00	662.720	662.700	662.700	662.700	2.775.390	3.016.300
23	Impozit si taxa pe cladiri (cod 07.02.01.01+07.02.01.02)	07.02.01	1.830.540	0.00	457.650	457.630	457.630	457.630	1.916.570	2.082.930
24	Impozit si taxa pe cladiri de la persoane fizice *	07.02.01.01	54.690	0.00	13.680	13.670	13.670	13.670	57.260	62.230
25	Impozit si taxa pe cladiri de la persoane juridice	07.02.01.02	1.775.850	0.00	443.970	443.960	443.960	443.960	1.859.310	2.020.700
26	Impozit si taxa pe teren (cod 07.02.02.01+07.02.02.02)	07.02.02	820.280	0.00	205.070	205.070	205.070	205.070	858.820	933.370
27	Impozitul si taxa pe teren de la persoane fizice *	07.02.02.01	131.790	0.00	32.950	32.950	32.950	32.950	137.980	149.960
28	Impozitul si taxa pe teren de la persoane juridice *	07.02.02.02	41.380	0.00	10.340	10.350	10.340	10.350	43.320	47.080
29	Impozitul pe terenul din extravilan *	07.02.02.03	647.110	0.00	161.780	161.770	161.780	161.780	677.520	736.330
32	A4. IMPOZITE SI TAXE PE BUNURI SI SERVICII (cod 11.02+12.02+15.02+16.02)	00.10	1.004.850	0.00	239.650	274.670	248.860	241.670	1.401.620	1.281.440
33	Sume defalcate din TVA (cod 11.02.01+11.02.02+11.02.05+11.02.06)	11.02	775.650	0.00	182.360	217.360	191.570	184.360	1.161.650	1.020.650
35	Sume defalcate din taxa pe valoarea adaugata pentru finantarea cheltuielilor descentralizate la nivelul comunelor, oraselor, municipiilor, sectoarelor si Municipiului Bucuresti	11.02.02	705.650	0.00	182.360	182.360	169.170	171.760	715.650	718.650
37	Sume defalcate din taxa pe valoarea adaugata pentru drumuri	11.02.05	70.000	0.00	0	35.000	22.400	12.600	0	0

Nr. Crt.	Denumirea indicatorilor	Cod indicator	PREVEDERI ANUALE		PREVEDERI TRIMESTRIALE				Estimari			
			TOTAL	din care cred. bug. destinate stingerii plăților restante	Trim I	Trim II	Trim III	Trim IV	2024	2025	2026	
38	Sume defalcate din taxa pe valoarea adăugată pentru echilibrarea bugetelor locale	11.02.06	0	0.00	0	0	0	0	0	450.000	369.000	302.000
47	Taxe pe utilizarea bunurilor, autorizarea utilizării bunurilor sau pe desfasurarea de activitati (cod 16.02.02+16.02.03+16.02.50)	16.02	229.200	0.00	57.290	57.310	57.290	57.310	57.310	239.970	250.770	260.790
48	Impozit pe mijloacele de transport (cod 16.02.02.01+16.02.02.02)	16.02.02	229.200	0.00	57.290	57.310	57.290	57.310	57.310	239.970	250.770	260.790
49	Taxa asupra mijloacelor de transport deținute de persoane fizice *)	16.02.02.01	200.940	0.00	50.230	50.240	50.230	50.240	50.240	210.380	219.850	228.640
50	Taxa asupra mijloacelor de transport deținute de persoane juridice *)	16.02.02.02	28.260	0.00	7.060	7.070	7.060	7.070	7.070	29.590	30.920	32.150
56	C. VENITURI NEFISCALE (cod 00.13+00.14)	00.12	849.740	0.00	301.950	336.820	105.480	105.490	105.490	646.660	675.760	702.790
57	C1. VENITURI DIN PROPRIETATE (cod 30.02+31.02)	00.13	606.880	0.00	240.670	276.300	44.950	44.960	44.960	393.190	410.880	427.310
58	Venituri din proprietate (cod 30.02.01+30.02.05+30.02.08+30.02.50)	30.02	606.880	0.00	240.670	276.300	44.950	44.960	44.960	393.190	410.880	427.310
61	Venituri din concesiuni si inchirieri	30.02.05	606.880	0.00	240.670	276.300	44.950	44.960	44.960	393.190	410.880	427.310
62	Redevente miniere	30.02.05.01	427.060	0.00	195.720	231.340	0	0	0	204.920	214.140	222.700
63	Alte venituri din concesiuni si inchirieri de catre institutiile publice	30.02.05.30	179.820	0.00	44.950	44.960	44.950	44.960	44.960	188.270	196.740	204.610
70	C2. VANZARI DE BUNURI SI SERVICII (cod 33.02+34.02+35.02+36.02+37.02)	00.14	242.860	0.00	61.280	60.520	60.530	60.530	60.530	253.470	264.880	275.480
85	Amenzi, penalitati si confiscari (cod 35.02.01 la 35.02.03+35.02.50)	35.02	90.730	0.00	22.680	22.680	22.680	22.680	22.680	94.990	99.270	103.240
86	Venituri din amenzi si alte sanctiuni aplicate potrivit dispozitiilor legale	35.02.01	90.730	0.00	22.680	22.680	22.680	22.680	22.680	94.990	99.270	103.240
87	Venituri din amenzi si alte sanctiuni aplicate de către alte instituii de specialitate	35.02.01.02	90.730	0.00	22.680	22.680	22.680	22.680	22.680	94.990	99.270	103.240
92	Diverse venituri (cod 36.02.01+36.02.08+36.02.06+36.02.07+36.02.11+36.02.50)	36.02	152.130	0.00	38.600	37.840	37.850	37.840	37.840	158.480	165.610	172.240
96	Taxe speciale	36.02.06	151.370	0.00	37.840	37.840	37.850	37.840	37.840	158.480	165.610	172.240
107	Alte venituri	36.02.50	760	0.00	760	0	0	0	0	0	0	0
110	Vărsăminte din secțiunea de funcționare pentru finanțarea secțiunii de dezvoltare a bugetului local (cu semnul minus)	37.02.03	-724.710	0.00	-317.840	-106.620	-104.160	-196.090	-196.090	-150.020	-120.610	-92.680
111	Vărsăminte din secțiunea de funcționare	37.02.04	724.710	0.00	317.840	106.620	104.160	196.090	196.090	150.020	120.610	92.680
137	IV. SUBVENȚII (cod 00.18)	00.17	67.560	0.00	2.890	64.670	0	0	0	0	0	0
138	SUBVENȚII DE LA ALTE NIVELE ALE ADMINISTRAȚIEI PUBLICE (cod 42.02+43.02)	00.18	67.560	0.00	2.890	64.670	0	0	0	0	0	0
139	Subvenții de la bugetul de stat (cod 42.02.01+42.02.05+42.02.10+42.02.12 la 42.02.21+42.02.28+42.02.29+42.02.32 la 42.02.36+42.02.40 la 42.02.42+42.02.44 la 42.02.46+42.02.51+42.02.52+42.02.54+42.02.55+42.02.62+42.02.63+42.02.64+42.02.65+42.02.66+42.02.67+42.02.69+42.02.73+42.02.79+42.02.80+42.02.81+42.02.82+42.02.84)	42.02	6.150	0.00	2.890	3.260	0	0	0	0	0	0
173	Subvenții pentru acordarea ajutorului pentru încălzirea locuinței și a suplimentului de energie alocat pentru consumul de combustibilii solizi și/sau petroliferi	42.02.34	6.150	0.00	2.890	3.260	0	0	0	0	0	0
228	Subvenții de la alte administrații (cod. 43.02.01+43.02.20+43.02.07+43.02.08+43.02.20+43.02.21)	43.02	61.410	0.00	0	61.410	0	0	0	0	0	0

Nr. Crt.	Denumirea indicatorilor	Cod indicator	Bucget 2023				Estimari							
			PREVEDERI ANUALE		PREVEDERI TRIMESTRIALE									
			TOTAL	din care cred. bug. destinate stingerii plăților restante	Trim I	Trim II	Trim III	Trim IV	2024	2025	2026			
239	Sume alocate din bugetul ANCPJ pentru finanțarea lucrătorilor de înregistrare sistematică din cadrul Programului național de cadastru și carte funciara	43.02.34	61.410	0.00	0	61.410	0	0	0	0	0	0	0	0
364	TOTAL CHELTUIELI (cod 50.02+59.02+64.02+69.02 +79.02)	49.02	9.979.510	0.00	2.819.440	2.833.220	2.333.230	1.993.620	5.481.670	5.611.460	5.770.530			
365	CHELTUIELI CURENTE (cod 10+20+30+40+50+51+5 +56+57+59)	01	5.799.260	0.00	1.647.120	1.609.990	1.290.630	1.191.520	5.331.650	5.480.850	5.677.950			
366	TITLUL I CHELTUIELI DE PERSONAL (cod 10.01 la 10.03)	10	2.097.150	0.00	507.000	666.150	477.000	447.000	2.038.900	2.116.800	2.193.200			
367	Cheltuieli salariale in bani	10.01	1.996.000	0.00	493.000	607.000	463.000	433.000						
368	Salarii de baza	10.01.01	1.711.000	0.00	444.000	469.000	414.000	384.000						
369	Alte sporuri	10.01.06	43.000	0.00	9.000	16.000	9.000	9.000						
370	Indemnizatii plătite unor persoane din afara unitatii	10.01.12	110.000	0.00	25.000	35.000	25.000	25.000						
371	Indemnizații de hrană	10.01.17	69.000	0.00	0	69.000	0	0						
372	Alte drepturi salariale in bani	10.01.30	63.000	0.00	15.000	18.000	15.000	15.000						
373	Cheltuieli salariale in natura (cod 10.02.01 la 10.02.06 +10.02.30)	10.02	39.150	0.00	0	39.150	0	0						
375	Vouchere de vacanță	10.02.06	39.150	0.00	0	39.150	0	0						
376	Contributii (cod 10.03.01 la 10.03.06)	10.03	62.000	0.00	14.000	20.000	14.000	14.000						
377	Contributia asiguratorie pentru munca	10.03.07	62.000	0.00	14.000	20.000	14.000	14.000						
378	TITLUL II BUNURI SI SERVICII (cod 20.01 la 20.06+2 09 la 20.16+20.18 la 20.27+20.30)	20	3.260.610	0.00	1.003.600	856.950	739.000	670.060	2.963.400	3.040.700	3.146.400			
379	Bunuri si servicii	20.01	1.816.940	0.00	487.700	486.340	422.000	420.900						
380	Furnituri de birou	20.01.01	48.500	0.00	8.600	21.100	8.900	9.900						
381	Materiale pentru curatenie	20.01.02	31.100	0.00	5.900	9.400	6.900	8.900						
382	Incalzit, iluminat si forta motrica	20.01.03	447.100	0.00	122.600	107.500	109.500	109.500						
383	Apa, canal si salubritate	20.01.04	88.000	0.00	21.500	23.500	21.500	21.500						
384	Carburanti si lubrifianti	20.01.05	181.000	0.00	46.000	46.000	46.000	43.000						
385	Piese de schimb	20.01.06	81.000	0.00	25.000	22.000	17.000	17.000						
386	Transport	20.01.07	2.000	0.00	500	500	500	500						
387	Posta, telecomunicatii, radio, tv, internet	20.01.08	95.300	0.00	22.700	27.200	22.700	22.700						
388	Alte bunuri si servicii pentru intretinere si functionare	20.01.30	842.940	0.00	234.900	229.140	191.000	187.900						
389	Bunuri de natura obiectelor de inventar (cod 20.05.01+ 20.05.03+20.05.30)	20.05	191.700	0.00	75.200	65.500	50.000	1.000						
390	Uniforme si echipament	20.05.01	5.000	0.00	5.000	0	0	0						
391	Alte obiecte de inventar	20.05.30	186.700	0.00	70.200	65.500	50.000	1.000						
392	Deplasari, detasari, transferari (cod 20.06.01+20.06.02)	20.06	1.000	0.00	200	400	200	200						
393	Deplasari interne, detasari, transferari	20.06.01	1.000	0.00	200	400	200	200						
394	Carfi, publicatii si materiale documentare	20.11	4.000	0.00	1.000	1.000	1.000	1.000						
395	Pregatire profesionala	20.13	27.100	0.00	10.100	9.500	6.000	1.500						
396	Protectia muncii	20.14	9.400	0.00	4.000	3.800	800	800						
397	Alte cheltuieli (cod 20.30.01 la 20.30.04+20.30.06+20. 30.07+20.30.09+20.30.30)	20.30	1.210.470	0.00	425.400	290.410	250.000	244.660						

Nr. Crt.	Denumirea indicatorilor	Cod indicator	PREVEDERI ANUALE				PREVEDERI TRIMESTRIALE				Estimari		
			TOTAL	din care cred. bug. destinate stingerii plăților restante	Trim I	Trim II	Trim III	Trim IV	2024	2025	2026		
398	Alte cheltuieli cu bunuri si servicii	20.30.30	1.210.470	0.00	425.400	290.410	250.000	244.660					
399	TITLUL V FONDURI DE REZERVA (cod 50.04)	50	50.000	0.00	50.000	0	0	0					
400	Fond de rezerva bugetara la dispozitia consiliilor locale si județene	50.04	50.000	0.00	50.000	0	0	0					
401	TITLUL IX ASISTENTA SOCIALA (cod 57.01+57.02+57.04)	57	130.500	0.00	34.260	34.630	31.370	30.240			128.350	132.350	137.350
402	Ajutoare sociale (cod 57.02.01 la 57.02.05)	57.02	130.500	0.00	34.260	34.630	31.370	30.240					
403	Ajutoare sociale in numerar	57.02.01	123.150	0.00	32.350	32.720	29.460	28.620					
404	Tichete de creșă și tichete sociale pentru grădiniță	57.02.03	7.350	0.00	1.910	1.910	1.910	1.620					
405	TITLUL XI ALTE CHELTUIELI (cod 59.01+59.02+59.159.1+59.12+59.15+59.17+59.22+59.25+59.30+59.35+59.38+59.40+59.41+59.42)	59	201.000	0.00	52.260	52.260	52.260	44.220			201.000	201.000	201.000
406	Burse	59.01	201.000	0.00	52.260	52.260	52.260	44.220					
407	CHELTUIELI DE CAPITAL (cod 71+72)	70	4.240.250	0.00	1.172.320	1.223.230	1.042.600	802.100			150.020	120.610	92.580
408	TITLUL XV ACTIVE NEFINANCIARE (cod 71.01 la 71.03)	71	4.240.250	0.00	1.172.320	1.223.230	1.042.600	802.100			150.020	120.610	92.580
409	Active fixe	71.01	4.240.250	0.00	1.172.320	1.223.230	1.042.600	802.100					
410	Mobilier, aparatura birou si alte active corporale	71.01.03	18.500	0.00	18.500	0	0	0					
411	Alte active fixe	71.01.30	4.221.750	0.00	1.153.820	1.223.230	1.042.600	802.100					
413	Partea I-a SERVICII PUBLICE GENERALE (cod 51.02+54.02+55.02+56.02)	50.02	2.240.540	0.00	622.600	690.740	481.100	446.100			2.095.400	2.143.400	2.220.400
414	Autoritati publice si actiuni externe (cod 51.02.01)	51.02	2.190.540	0.00	572.600	690.740	481.100	446.100			2.095.400	2.143.400	2.220.400
415	CHELTUIELI CURENTE (cod 10+20+30+40+50+51+501.5+56+57+59)	10	2.162.040	0.00	554.100	680.740	481.100	446.100			2.095.400	2.143.400	2.220.400
416	TITLUL I CHELTUIELI DE PERSONAL (cod 10.01 la 10.03)	10	1.376.300	0.00	344.000	434.300	314.000	284.000			1.337.000	1.396.000	1.452.000
417	Cheltuieli salariale in bani	10.01	1.315.000	0.00	335.000	400.000	305.000	275.000					
418	Salarii de baza	10.01.01	1.120.000	0.00	300.000	310.000	270.000	240.000					
419	Alte sporuri	10.01.06	25.000	0.00	5.000	10.000	5.000	5.000					
420	Indemnizatii plătite unor persoane din afara unitatii	10.01.12	110.000	0.00	25.000	35.000	25.000	25.000					
421	Indemnizatii de hrană	10.01.17	40.000	0.00	0	40.000	0	0					
422	Alte drepturi salariale in bani	10.01.30	20.000	0.00	5.000	5.000	5.000	5.000					
423	Cheltuieli salariale in natura (cod 10.02.01 la 10.02.06 +10.02.30)	10.02	20.300	0.00	0	20.300	0	0					
424	Vouchere de vacanță	10.02.06	20.300	0.00	0	20.300	0	0					
425	Contributii (cod 10.03.01 la 10.03.06)	10.03	41.000	0.00	9.000	14.000	9.000	9.000					
426	Contributia asiguratorie pentru munca	10.03.07	41.000	0.00	9.000	14.000	9.000	9.000					
427	TITLUL II BUNURI SI SERVICII (cod 20.01 la 20.06+20.09 la 20.16+20.18 la 20.27+20.30)	20	785.740	0.00	210.100	246.440	167.100	162.100			758.400	747.400	768.400
428	Bunuri si servicii	20.01	729.340	0.00	182.000	223.340	162.000	162.000					
429	Furnituri de birou	20.01.01	31.000	0.00	7.000	10.000	7.000	7.000					
430	Materiale pentru curatenie	20.01.02	18.000	0.00	4.000	6.000	4.000	4.000					
431	Incalzit, iluminat si forta motrica	20.01.03	60.000	0.00	15.000	15.000	15.000	15.000					
432	Apa, canal si salubritate	20.01.04	22.000	0.00	5.000	7.000	5.000	5.000					

Nr. Crt.	Denumirea indicatorilor	Cod indicator	PREVEDERI ANUALE		PREVEDERI TRIMESTRIALE				Estimari			
			TOTAL	din care cred. bug. destinate stingerii plăților restante	Trim I	Trim II	Trim III	Trim IV	2024	2025	2026	
												Buget 2023
433	Carburanți și lubrifianti	20.01.05	32.000	0.00	8.000	8.000	8.000	8.000	8.000			
434	Piese de schimb	20.01.06	14.000	0.00	3.000	5.000	3.000	3.000	3.000			
435	Posta, telecomunicatii, radio, tv, internet	20.01.08	85.000	0.00	20.000	25.000	20.000	20.000	20.000			
436	Alte bunuri și servicii pentru întreținere și funcționare	20.01.30	467.340	0.00	120.000	147.340	100.000	100.000	100.000			
437	Bunuri de natura obiectelor de inventar (cod 20.05.01+20.05.03+20.05.30)	20.05	30.000	0.00	15.000	15.000	0	0	0			
438	Alte obiecte de inventar	20.05.30	30.000	0.00	15.000	15.000	0	0	0			
439	Deplasari, detașari, transferari (cod 20.06.01+20.06.02)	20.06	400	0.00	100	100	100	100	100			
440	Deplasari interne, detașări, transferari	20.06.01	400	0.00	100	100	100	100	100			
441	Pregătire profesionala	20.13	20.000	0.00	10.000	5.000	5.000	5.000	5.000			
442	Protectia muncii	20.14	6.000	0.00	3.000	3.000	0	0	0			
443	CHELTUIELI DE CAPITAL (cod 71+72)	70	28.500	0.00	18.500	10.000	0	0	0			
444	TITLUL XV ACTIVE NEFINANCIARE (cod 71.01 la 71.03)	71	28.500	0.00	18.500	10.000	0	0	0			
445	Active fixe	71.01	28.500	0.00	18.500	10.000	0	0	0			
446	Mobilier, aparatura birou si alte active corporale	71.01.03	18.500	0.00	18.500	10.000	0	0	0			
447	Alte active fixe	71.01.30	10.000	0.00	0	0	0	0	0			
449	Autoritati executive si legislative (cod 51.02.01.03)	51.02.01	2.190.540	0.00	572.600	690.740	481.100	446.100	446.100			
450	Autoritati executive	51.02.01.03	2.190.540	0.00	572.600	690.740	481.100	446.100	446.100			
452	Alte servicii publice generale (cod 54.02.05 la 54.02.07+54.02.10+54.02.50)	54.02	50.000	0.00	50.000	0	0	0	0			
453	CHELTUIELI CURENTE (cod 10+20+30+40+50+51+52+53+54+55+56+57+59)	10	50.000	0.00	50.000	0	0	0	0			
454	TITLUL V FONDURI DE REZERVA (cod 50.04)	50	50.000	0.00	50.000	0	0	0	0			
455	Fond de rezerva bugetara la dispozitia consiliilor locale si judetene	50.04	50.000	0.00	50.000	0	0	0	0			
457	Fond de rezerva bugetara la dispozitia autoritatilor locale	54.02.05	50.000	0.00	50.000	0	0	0	0			
477	Partea a II-a APARARE, ORDINE PUBLICA SI SIGURANTA NATIONALA (cod 60.02+61.02)	59.02	231.750	0.00	57.600	67.950	53.600	52.600	233.100			
482	Ordine publica si siguranta nationala (cod 61.02.03+61.02.05+61.02.60)	61.02	231.750	0.00	57.600	67.950	53.600	52.600	233.100			
483	CHELTUIELI CURENTE (cod 10+20+30+40+50+51+52+53+54+55+56+57+59)	10	231.750	0.00	57.600	67.950	53.600	52.600	233.100			
484	TITLUL I CHELTUIELI DE PERSONAL (cod 10.01 la 10.03)	10	184.350	0.00	42.500	56.850	42.500	42.500	184.000			
485	Cheltuieli salariale in bani	10.01	174.000	0.00	41.000	51.000	41.000	41.000	184.000			
486	Salarii de baza	10.01.01	120.000	0.00	29.000	33.000	29.000	29.000	184.000			
487	Alte sporuri	10.01.06	18.000	0.00	4.000	6.000	4.000	4.000	184.000			
488	Alte drepturi salariale in bani	10.01.30	36.000	0.00	8.000	12.000	8.000	8.000	184.000			
489	Cheltuieli salariale in natura (cod 10.02.01 la 10.02.06+10.02.30)	10.02	4.350	0.00	0	4.350	0	0	184.000			
490	Vouchere de vacanță	10.02.06	4.350	0.00	0	4.350	0	0	184.000			
491	Contributii (cod 10.03.01 la 10.03.06)	10.03	6.000	0.00	1.500	1.500	1.500	1.500	184.000			
492	Contributia asiguratorie pentru munca	10.03.07	6.000	0.00	1.500	1.500	1.500	1.500	184.000			

Nr. Crt.	Denumirea indicatorilor	Cod indicator	Buget 2023										Estimari		
			PREVEDERI ANUALE		PREVEDERI TRIMESTRIALE								2024	2025	2026
			TOTAL	din care cred. bug. destinate stingerii plăților restante	Trim I	Trim II	Trim III	Trim IV	2023	2024	2025	2026			
493	TITLUL II BUNURI SI SERVICII (cod 20.01 la 20.06+20.09 la 20.16+20.18 la 20.27+20.30)	20	47.400	0.00	15.100	11.100	11.100	11.100	10.100	10.100	49.100	51.900	53.600		
494	Bunuri si servicii	20.01	40.000	0.00	10.000	10.000	10.000	10.000	10.000						
495	Furnituri de birou	20.01.01	2.000	0.00	500	500	500	500	500						
496	Materiale pentru curatenie	20.01.02	2.000	0.00	500	500	500	500	500						
497	Incalzit, iluminat si forta motrica	20.01.03	2.000	0.00	500	500	500	500	500						
498	Apa, canal si salubritate	20.01.04	2.000	0.00	500	500	500	500	500						
499	Carburanti si lubrifianti	20.01.05	20.000	0.00	5.000	5.000	5.000	5.000	5.000						
500	Piese de schimb	20.01.06	8.000	0.00	2.000	2.000	2.000	2.000	2.000						
501	Alte bunuri si servicii pentru intretinere si functionare	20.01.30	4.000	0.00	1.000	1.000	1.000	1.000	1.000						
502	Bunuri de natura obiectelor de inventar (cod 20.05.01+20.05.03+20.05.30)	20.05	5.000	0.00	5.000	0	0	0	0						
503	Uniforme si echipament	20.05.01	5.000	0.00	5.000	0	0	0	0						
504	Deplasari, detasari, transferari (cod 20.06.01+20.06.02)	20.06	400	0.00	100	100	100	100	100						
505	Deplasari interne, detașări, transferari	20.06.01	400	0.00	100	100	100	100	100						
506	Pregătire profesionala	20.13	2.000	0.00	0	1.000	1.000	1.000	0						
508	Ordine publica (cod 61.02.03.04)	61.02.03	231.750	0.00	57.600	67.950	53.600	53.600	52.600	233.100	243.900	251.600			
509	Poizite locale	61.02.03.04	231.750	0.00	57.600	67.950	53.600	53.600	52.600	233.100	243.900	251.600			
513	Partea a III-a CHELTUIELI SOCIAL-CULTURALE (cod 65.02+66.02+67.02+68.02)	64.02	1.698.320	0.00	691.340	383.890	338.930	284.160	284.160	1.223.150	1.252.550	1.284.950			
514	Invatamant (cod 65.02.03 la 65.02.05+65.02.07+65.02.11+65.02.50)	65.02	600.150	0.00	133.830	163.830	178.630	123.860	123.860	535.450	546.750	558.050			
515	CHELTUIELI CURENTE (cod 10+20+30+40+50+51+51.5+56+57+59)	01	520.150	0.00	133.830	133.830	128.630	123.860	123.860	535.450	546.750	558.050			
516	TITLUL II BUNURI SI SERVICII (cod 20.01 la 20.06+20.09 la 20.16+20.18 la 20.27+20.30)	20	290.800	0.00	74.200	74.200	69.000	73.400	73.400	306.100	317.400	328.700			
517	Bunuri si servicii	20.01	278.600	0.00	68.900	71.400	68.200	70.100	70.100						
518	Furnituri de birou	20.01.01	13.900	0.00	700	10.200	1.000	2.000	2.000						
519	Materiale pentru curatenie	20.01.02	5.500	0.00	0	1.500	1.000	3.000	3.000						
520	Incalzit, iluminat si forta motrica	20.01.03	74.100	0.00	18.100	18.000	18.000	20.000	20.000						
521	Apa, canal si salubritate	20.01.04	2.000	0.00	500	500	500	500	500						
522	Carburanti si lubrifianti	20.01.05	40.000	0.00	10.000	10.000	10.000	10.000	10.000						
523	Piese de schimb	20.01.06	19.000	0.00	10.000	5.000	2.000	2.000	2.000						
524	Transport	20.01.07	2.000	0.00	500	500	500	500	500						
525	Posta, telecomunicatii, radio, tv, internet	20.01.08	8.300	0.00	2.200	1.700	2.200	2.200	2.200						
526	Alte bunuri si servicii pentru intretinere si functionare	20.01.30	113.800	0.00	26.900	24.000	33.000	29.900	29.900						
527	Bunuri de natura obiectelor de inventar (cod 20.05.01+20.05.03+20.05.30)	20.05	6.700	0.00	5.200	500	0	1.000	1.000						
528	Alte obiecte de inventar	20.05.30	6.700	0.00	5.200	500	0	1.000	1.000						
529	Pregătire profesionala	20.13	3.100	0.00	100	1.500	0	1.500	1.500						
530	Protecția muncii	20.14	2.400	0.00	0	800	800	800	800						
531	TITLUL IX ASISTENTA SOCIALA (cod 57.01+57.02+57.04)	57	28.350	0.00	7.370	7.370	7.370	6.240	6.240	28.350	28.350	28.350			

Nr. Crt.	Denumirea indicatorilor	Cod indicator	PREVEDERI ANUALE		PREVEDERI TRIMESTRIALE				Estimari			
			TOTAL	din care cred. bug. destinate stingerii plăților restante	Trim I	Trim II	Trim III	Trim IV	2024	2025	2026	
532	Ajutoare sociale (cod 57.02.01 la 57.02.05)	57.02	28.350	0.00	7.370	7.370	7.370	7.370	6.240			
533	Ajutoare sociale in numerar	57.02.01	21.000	0.00	5.460	5.460	5.460	5.460	4.620			
534	Tichete de creșă și tichete sociale pentru grădiniță	57.02.03	7.350	0.00	1.910	1.910	1.910	1.910	1.620			
535	TITLUL XI ALTE CHELTUIELI (cod 59.01+59.02+59.11+59.12+59.15+59.17+59.22+59.25+59.30+59.35+59.38+59.40+59.41+59.42)	59	201.000	0.00	52.260	52.260	52.260	52.260	44.220			201.000
536	Burse											
537	CHELTUIELI DE CAPITAL (cod 71+72)	59.01	201.000	0.00	52.260	52.260	52.260	52.260	44.220			
538	TITLUL XV ACTIVE NEFINANCIARE (cod 71.01 la 71.03)	70	80.000	0.00	0	30.000	30.000	50.000	0			0
539	Active fixe	71.01	80.000	0.00	0	30.000	30.000	50.000	0			0
540	Alte active fixe	71.01.30	80.000	0.00	0	30.000	30.000	50.000	0			0
542	Invatamant prescolar si primar (cod 65.02.03.01+65.02.03.02)	65.02.03	96.000	0.00	11.500	11.500	11.500	61.500	0			
543	Invatamant prescolar	65.02.03.01	72.000	0.00	5.500	5.500	5.500	55.500	5.500			52.900
544	Invatamant primar	65.02.03.02	24.000	0.00	6.000	6.000	6.000	6.000	6.000			24.200
545	Invatamant secundar (cod 65.02.04.01 la 65.02.04.03)	65.02.04	496.800	0.00	120.420	150.420	150.420	115.220	6.000			26.400
546	Invatamant secundar inferior	65.02.04.01	496.800	0.00	120.420	150.420	150.420	115.220	6.000			488.800
558	Alte cheltuieli in domeniul invatamantului	65.02.50	7.350	0.00	1.910	1.910	1.910	1.910	1.620			497.800
569	Cultura, recreere si religie (cod 67.02.03+67.02.05+67.02.06+67.02.50)	67.02	538.970	0.00	427.120	46.250	46.250	32.800	32.800			7.350
570	CHELTUIELI CURENTE (cod 10+20+30+40+50+51+52)	5+56+57+59	145.650	0.00	33.800	46.250	46.250	32.800	32.800			149.800
571	TITLUL I CHELTUIELI DE PERSONAL (cod 10.01 la 10.03)	70	79.450	0.00	17.000	28.450	28.450	17.000	17.000			149.800
572	Cheltuieli salariale in bani	10.01	73.000	0.00	16.000	25.000	25.000	16.000	16.000			76.800
573	Salarii de baza	10.01.01	66.000	0.00	15.000	21.000	21.000	15.000	15.000			
574	Indemnizații de hrană	10.01.17	4.000	0.00	0	4.000	4.000	0	0			
575	Alte drepturi salariale in bani	10.01.30	3.000	0.00	1.000	1.000	1.000	1.000	1.000			
576	Cheltuieli salariale in natura (cod 10.02.01 la 10.02.06)	10.02	1.450	0.00	0	1.450	1.450	0	0			
578	Vouchere de vacanță	10.02.06	1.450	0.00	0	1.450	1.450	0	0			
579	Contribuții (cod 10.03.01 la 10.03.06)	10.03	5.000	0.00	1.000	2.000	2.000	1.000	1.000			
580	Contribuția asiguratorie pentru munca	10.03.07	5.000	0.00	1.000	2.000	2.000	1.000	1.000			
581	TITLUL II BUNURI SI SERVICII (cod 20.01 la 20.06+20.09 la 20.16+20.18 la 20.27+20.30)	20	66.200	0.00	16.800	17.800	17.800	15.800	15.800			73.000
582	Bunuri si servicii	20.01	59.000	0.00	14.800	14.600	14.600	14.800	14.800			74.700
583	Furnituri de birou	20.01.01	1.600	0.00	400	400	400	400	400			
584	Materiale pentru curatenie	20.01.02	5.600	0.00	1.400	1.400	1.400	1.400	1.400			
585	Incalzit, iluminat si forta motrica	20.01.03	16.000	0.00	4.000	4.000	4.000	4.000	4.000			
586	Apa, canal si salubritate	20.01.04	22.000	0.00	5.500	5.500	5.500	5.500	5.500			
587	Posta, telecomunicatii, radio, tv, internet	20.01.08	2.000	0.00	500	500	500	500	500			
588	Alte bunuri si servicii pentru intretinere si functionare	20.01.30	11.800	0.00	3.000	2.800	2.800	3.000	3.000			

Nr. Crt.	Denumirea indicatorilor	Cod indicator	PREVEDERI ANUALE				PREVEDERI TRIMESTRIALE				Estimari			
			TOTAL	din care cred. bug. destinate stingerii plăților restante	Trim I	Trim II	Trim III	Trim IV	2024	2025	2026			
589	Deplasari, deplasari, transferari (cod 20.06.01+20.06.02)	20.06	200	0.00	0	200	0	0	0	0	0	0	0	0
590	Deplasari interne, deplasari, transferari	20.06.01	200	0.00	0	200	0	0	0	0	0	0	0	0
591	Carti, publicatii si materiale documentare	20.11	4.000	0.00	1.000	1.000	1.000	1.000	1.000	0	0	0	0	0
592	Pregatire profesionala	20.13	2.000	0.00	0	2.000	0	0	0	0	0	0	0	0
593	Protectia muncii	20.14	1.000	0.00	1.000	0	0	0	0	0	0	0	0	0
594	CHELTUIELI DE CAPITAL (cod 71+72)	70	393.320	0.00	393.320	0	0	0	0	0	0	0	0	0
595	TITLUL XV ACTIVE NEFINANCIARE (cod 71.01 la 71.71)	71.71	393.320	0.00	393.320	0	0	0	0	0	0	0	0	0
596	Active fixe	71.01	393.320	0.00	393.320	0	0	0	0	0	0	0	0	0
597	Alte active fixe	71.01.30	393.320	0.00	393.320	0	0	0	0	0	0	0	0	0
599	Servicii culturale (cod 67.02.03.02 la 67.02.03.08+67.02.03.12+67.02.03.30)	67.02.03	516.970	0.00	421.620	40.750	6.500	6.500	6.500	27.300	27.300	119.200	125.800	129.400
600	Biblioteci publice comunale, orasenesti, municipale	67.02.03.02	97.650	0.00	21.800	34.250	20.800	20.800	20.800	20.800	20.800	91.900	97.200	100.500
605	Camine culturale	67.02.03.07	419.320	0.00	399.820	6.500	6.500	6.500	6.500	6.500	27.300	28.600	28.900	28.900
609	Servicii recreative si sportive (cod 67.02.05.01 la 67.02.05.03)	67.02.05	22.000	0.00	5.500	5.500	5.500	5.500	5.500	5.500	23.500	24.000	24.500	24.500
610	Sport	67.02.05.01	22.000	0.00	5.500	5.500	5.500	5.500	5.500	5.500	23.500	24.000	24.500	24.500
616	Asigurari si asistenta sociala (cod 68.02.04+68.02.05+68.02.06+68.02.10+68.02.11+68.02.12+68.02.15+68.02.50)	68.02	559.200	0.00	130.390	173.810	127.500	127.500	127.500	127.500	545.000	556.000	573.000	573.000
617	CHELTUIELI CURENTE (cod 10+20+30+40+50+51+55+56+57+59)	10	559.200	0.00	130.390	173.810	127.500	127.500	127.500	127.500	545.000	556.000	573.000	573.000
618	TITLUL I CHELTUIELI DE PERSONAL (cod 10.01 la 10.03)	10	457.050	0.00	103.500	146.550	103.500	103.500	103.500	103.500	445.000	452.000	464.000	464.000
619	Cheltuieli salariale in bani	10.01	434.000	0.00	101.000	131.000	101.000	101.000	101.000	101.000	445.000	452.000	464.000	464.000
620	Salarii de baza	10.01.01	405.000	0.00	100.000	105.000	100.000	100.000	100.000	100.000	445.000	452.000	464.000	464.000
621	Indemnizatii de hrană	10.01.17	25.000	0.00	0	25.000	0	0	0	0	0	0	0	0
622	Alte drepturi salariale in bani	10.01.30	4.000	0.00	1.000	1.000	1.000	1.000	1.000	1.000	0	0	0	0
623	Cheltuieli salariale in natura (cod 10.02.01 la 10.02.06+10.02.30)	10.02	13.050	0.00	0	13.050	0	0	0	0	0	0	0	0
624	Vouchere de vacanță	10.02.06	13.050	0.00	0	13.050	0	0	0	0	0	0	0	0
625	Contributii (cod 10.03.01 la 10.03.06)	10.03	10.000	0.00	2.500	2.500	2.500	2.500	2.500	2.500	2.500	2.500	2.500	2.500
626	Contributia asiguratorie pentru munca	10.03.07	10.000	0.00	2.500	2.500	2.500	2.500	2.500	2.500	2.500	2.500	2.500	2.500
627	TITLUL IX ASISTENȚA SOCIALĂ (cod 57.01+57.02+57.04)	57	102.150	0.00	26.890	27.260	24.000	24.000	24.000	24.000	100.000	104.000	109.000	109.000
628	Ajutoare sociale (cod 57.02.01 la 57.02.05)	57.02	102.150	0.00	26.890	27.260	24.000	24.000	24.000	24.000	100.000	104.000	109.000	109.000
629	Ajutoare sociale in numerar	57.02.01	102.150	0.00	26.890	27.260	24.000	24.000	24.000	24.000	100.000	104.000	109.000	109.000
632	Asistenta sociala in caz de boli si invaliditati (cod 68.02.05.02)	68.02.05	517.050	0.00	118.500	161.550	118.500	118.500	118.500	118.500	508.000	517.000	532.000	532.000
633	Asistenta sociala in caz de invaliditate	68.02.05.02	517.050	0.00	118.500	161.550	118.500	118.500	118.500	118.500	508.000	517.000	532.000	532.000
638	Prevenirea excluderii sociale (cod 68.02.15.01+68.02.15.02)	68.02.15	22.150	0.00	6.890	7.260	4.000	4.000	4.000	4.000	16.000	17.000	18.000	18.000
639	Ajutor social	68.02.15.01	22.150	0.00	6.890	7.260	4.000	4.000	4.000	4.000	16.000	17.000	18.000	18.000
641	Alte cheltuieli in domeniul asistării si asistentei sociale	68.02.50	20.000	0.00	5.000	5.000	5.000	5.000	5.000	5.000	21.000	22.000	23.000	23.000

Nr. Crt.	Denumirea indicatorilor	Cod indicator	Buclet 2023				Estimari					
			PREVEDERI ANUALE		PREVEDERI TRIMESTRIALE		2024		2025		2026	
			TOTAL	din care cred. bug. destinate stingerii plaiilor restante	Trim I	Trim II	Trim III	Trim IV	2024	2025	2026	
642	Alte cheltuieli in domeniul asistentei sociale	68.02.50.50	20.000	0.00	5.000	5.000	5.000	5.000	21.000	22.000	23.000	
644	Partea a IV-a SERVICII SI DEZVOLTARE PUBLICA, LOCUINTE, MEDIU SI APE (cod 70.02+74.02)	69.02	4.689.900	0.00	1.185.650	1.393.390	1.174.950	935.910	1.872.020	1.913.610	1.975.580	
645	Locuinte, servicii si dezvoltare publica (cod 70.02.03)	70.02	4.689.900	0.00	1.185.650	1.393.390	1.174.950	935.910	1.872.020	1.913.610	1.975.580	
646	CHELTUIELI CURENTE (cod 10+20+30+40+50+51+55+56+57+59)	01	2.062.470	0.00	685.400	505.410	465.000	406.660	1.772.000	1.843.000	1.913.000	
647	TITLUL II BUNURI SI SERVICII (cod 20.01 la 20.06+20.09 la 20.16+20.18 la 20.27+20.30)	20	2.062.470	0.00	685.400	505.410	465.000	406.660	1.772.000	1.843.000	1.913.000	
648	Bunuri si servicii	20.01	702.000	0.00	210.000	165.000	162.000	162.000				
649	Incalziti, iluminat si forta motrica	20.01.03	295.000	0.00	85.000	70.000	70.000	70.000				
650	Apa, canal si salubritate	20.01.04	40.000	0.00	10.000	10.000	10.000	10.000				
651	Carburanti si lubrifianti	20.01.05	89.000	0.00	23.000	23.000	23.000	23.000				
652	Piese de schimb	20.01.06	40.000	0.00	10.000	10.000	10.000	10.000				
653	Alte bunuri si servicii pentru intretinere si functionare	20.01.30	238.000	0.00	82.000	52.000	52.000	52.000				
654	Bunuri de natura obiectelor de inventar (cod 20.05.01+20.05.03+20.05.30)	20.05	150.000	0.00	50.000	50.000	50.000	0				
655	Alte obiecte de inventar	20.05.30	150.000	0.00	50.000	50.000	50.000	0				
656	Alte cheltuieli (cod 20.30.01 la 20.30.04+20.30.06+20.30.07+20.30.09+20.30.30)	20.30	1.210.470	0.00	425.400	290.410	250.000	244.660				
657	Alte cheltuieli cu bunuri si servicii	20.30.30	1.210.470	0.00	425.400	290.410	250.000	244.660				
658	CHELTUIELI DE CAPITAL (cod 71+72)	70	2.627.430	0.00	500.250	887.980	709.950	529.250	100.020	70.610	62.580	
659	TITLUL XV ACTIVE NEFINANCIARE (cod 71.01 la 71.03)	71	2.627.430	0.00	500.250	887.980	709.950	529.250	100.020	70.610	62.580	
660	Active fixe	71.01	2.627.430	0.00	500.250	887.980	709.950	529.250	100.020	70.610	62.580	
661	Alte active fixe	71.01.30	2.627.430	0.00	500.250	887.980	709.950	529.250				
666	Alimentare cu apa si amenajari hidrotehnice (cod 70.02.05.01+70.02.05.02)	70.02.05	1.551.000	0.00	386.250	402.250	381.250	381.250	291.000	290.000	289.000	
667	Alimentare cu apa	70.02.05.01	1.551.000	0.00	386.250	402.250	381.250	381.250	291.000	290.000	289.000	
669	Iluminat public si electrificari rurale	70.02.06	360.000	0.00	120.000	80.000	80.000	80.000	291.000	290.000	289.000	
671	Alte servicii in domeniile locuintelor, serviciilor si dezvoltarii comunale	70.02.50	2.778.900	0.00	679.400	911.140	713.700	474.660	375.000	387.000	400.000	
682	Partea a V-a ACTIUNI ECONOMICE (cod 80.02+81.02+83.02+84.02.06+84.02.50)	79.02	1.119.000	0.00	262.250	297.250	284.650	274.850	1.206.020	1.236.610	1.286.580	
705	Transporturi (cod 84.02.03+84.02.06+84.02.50)	84.02	1.069.000	0.00	249.750	284.750	272.150	262.350	58.000	58.000	38.000	
706	CHELTUIELI CURENTE (cod 10+20+30+40+50+51+55+56+57+59)	01	8.000	0.00	2.000	2.000	2.000	2.000	8.000	8.000	8.000	
707	TITLUL II BUNURI SI SERVICII (cod 20.01 la 20.06+20.09 la 20.16+20.18 la 20.27+20.30)	20	8.000	0.00	2.000	2.000	2.000	2.000	8.000	8.000	8.000	
708	Bunuri si servicii	20.01	8.000	0.00	2.000	2.000	2.000	2.000	8.000	8.000	8.000	
709	Alte bunuri si servicii pentru intretinere si functionare	20.01.30	8.000	0.00	2.000	2.000	2.000	2.000				
710	CHELTUIELI DE CAPITAL (cod 71+72)	70	1.061.000	0.00	247.750	282.750	270.150	260.350	50.000	50.000	30.000	
711	TITLUL XV ACTIVE NEFINANCIARE (cod 71.01 la 71.03)	71	1.061.000	0.00	247.750	282.750	270.150	260.350	50.000	50.000	30.000	
712	Active fixe	71.01	1.061.000	0.00	247.750	282.750	270.150	260.350	50.000	50.000	30.000	
713	Alte active fixe	71.01.30	1.061.000	0.00	247.750	282.750	270.150	260.350	50.000	50.000	30.000	

Nr. Crt.	Denumirea indicatorilor	Cod indicator	BUGET 2023				Estimari				
			PREVEDERI ANUALE		PREVEDERI TRIMESTRIALE			2024	2025	2026	
			TOTAL	din care cred. bug. destinate stingerii plășilor restante	Trim I	Trim II	Trim III				Trim IV
715	Transport rutier (cod 84.02.03.01 la 84.02.03.03)	84.02.03	1.069.000	0.00	249.750	284.750	272.150	262.350	58.000	58.000	38.000
716	Drumuri și poduri	84.02.03.01	1.069.000	0.00	249.750	284.750	272.150	262.350	58.000	58.000	38.000
725	Alte active economice (cod 87.02.01+87.02.03 la 87.02.05+87.02.50)	87.02	50.000	0.00	12.500	12.500	12.500	12.500	0	0	0
726	CHELTUIELI DE CAPITAL (cod 71+72)	70	50.000	0.00	12.500	12.500	12.500	12.500	0	0	0
727	TITLUL XV ACTIVE NEFINANCIARE (cod 71.01 la 71.03)	71.01	50.000	0.00	12.500	12.500	12.500	12.500	0	0	0
728	Active fixe	71.01	50.000	0.00	12.500	12.500	12.500	12.500	0	0	0
729	Alte active fixe	71.01.30	50.000	0.00	12.500	12.500	12.500	12.500			
735	Alte active economice	87.02.50	50.000	0.00	12.500	12.500	12.500	12.500			
742	DEFICIT	99.02	-3.715.540	0.00	-1.054.480	-1.116.610	-938.440	-606.010	0	0	0
743	Deficitul secțiunii de funcționare	99.02.96	-200.000	0.00	-200.000	0	0	0	0	0	0
744	Deficitul secțiunii de dezvoltare	99.02.97	-3.515.540	0.00	-854.480	-1.116.610	-938.440	-606.010	0	0	0

ORDONATOR DE CREDITE,

NEGRU MADALINA

CONTABIL,

SIMION ELENA

Rectificare din data '25.04.2023' - Bugetul local - Sectiunea Functionare

Nr. Crt.	Denumirea indicatorilor	Cod indicator	Buget 2023				Estimari				Lei					
			PREVEDERI ANUALE		PREVEDERI TRIMESTRIALE				2024			2025		2026		
			TOTAL	din care cred. bug. destinate stingerii plăților restante	Trim I	Trim II	Trim III	Trim IV	2024	2025		2026				
1	VENITURILE SECȚIUNII DE FUNCȚIONARE - TOTAL	00.01														
2	I. VENITURI CURENTE (cod 00.03+00.12)	00.02	5.539.280	0.00	1.447.120	1.609.990	1.290.630	1.191.520	5.331.650	5.490.850	5.677.950					
3	A. VENITURI FISCALE (cod 00.04+00.09+00.10+00.11)	00.03	5.471.700	0.00	1.444.230	1.545.320	1.290.630	1.191.520	5.331.650	5.490.850	5.677.950					
4	A1. IMPOZIT PE VENIT, PROFIT SI CASTIGURI DIN CAPITAL (cod 00.05+00.06+00.07)	00.04	5.348.670	0.00	1.460.120	1.315.120	1.289.310	1.282.120	4.835.010	4.935.700	5.067.740					
8	A1.2. IMPOZIT PE VENIT, PROFIT, SI CASTIGURI DIN CAPITAL DE LA PERSOANE FIZICE (cod 03.02+04.02)	00.06	1.691.000	0.00	557.750	377.750	377.750	377.750	658.000	700.000	770.000					
12	Cote si sume defalcate din impozitul pe venit (cod 04.02.01+04.02.04+04.02.05+04.02.06)	04.02	1.691.000	0.00	557.750	377.750	377.750	377.750	658.000	700.000	770.000					
13	Cote defalcate din impozitul pe venit	04.02.01	376.000	0.00	94.000	94.000	94.000	94.000	0	0	0					
14	Sume alocate din cotele defalcate din impozitul pe venit pentru echilibrarea bugetelor locale	04.02.04	1.135.000	0.00	283.750	283.750	283.750	283.750	658.000	700.000	770.000					
15	Sume repartizate din Fondul la dispozitia Consiliului Județean	04.02.05	180.000	0.00	180.000	0	0	0	0	0	0					
20	A3. IMPOZITE SI TAXE PE PROPRIETATE (cod 07.02.01+07.02.02)	07.02	2.650.820	0.00	662.720	662.700	662.700	662.700	2.775.390	2.900.280	3.016.300					
21	Impozite si taxe pe proprietate (cod 07.02.01+07.02.02)	07.02	2.650.820	0.00	662.720	662.700	662.700	662.700	2.775.390	2.900.280	3.016.300					
22	Impozit si taxa pe cladiri (cod 07.02.01.01+07.02.01.02)	07.02.01	1.830.540	0.00	457.650	457.630	457.630	457.630	1.916.570	2.002.810	2.082.930					
23	Impozit si taxa pe cladiri de la persoane fizice *	07.02.01.01	54.600	0.00	13.660	13.670	13.670	13.670	57.260	59.830	62.230					
24	Impozit si taxa pe cladiri de la persoane juridice	07.02.01.02	1.775.950	0.00	443.970	443.960	443.960	443.960	1.859.310	1.942.980	2.020.700					
25	Impozit si taxa pe teren (cod 07.02.02.01+07.02.02.02)	07.02.02	820.280	0.00	205.070	205.070	205.070	205.070	868.820	897.470	933.370					
26	Impozitul si taxa pe teren de la persoane fizice *	07.02.02.01	131.790	0.00	32.950	32.950	32.950	32.950	137.980	144.190	149.960					
27	Impozitul si taxa pe teren de la persoane juridice *	07.02.02.02	41.380	0.00	10.340	10.340	10.340	10.340	45.270	45.270	47.080					
28	Impozitul pe terenul din extravilan *	07.02.02.03	647.110	0.00	161.780	161.780	161.780	161.780	677.520	708.010	736.330					
31	A4. IMPOZITE SI TAXE PE BUNURI SI SERVICII (cod 11.02+12.02+15.02+16.02)	00.10	1.004.850	0.00	239.650	274.670	248.860	248.860	1.401.620	1.335.420	1.281.440					
32	Sume defalcate din TVA (cod 11.02.01+11.02.02+11.02.05+11.02.06)	11.02	775.650	0.00	182.360	217.360	191.570	191.570	1.161.650	1.084.650	1.020.650					
34	Sume defalcate din taxa pe valoarea adaugata pentru finantarea cheltuielilor descentralizate la nivelul comunelor, oraselor, municipiilor, sectoarelor si Municipiului Bucuresti	11.02.02	705.650	0.00	182.360	182.360	169.170	169.170	711.650	715.650	718.650					
36	Sume defalcate din taxa pe valoarea adaugata pentru drumuri	11.02.05	70.000	0.00	0	35.000	22.400	22.400	0	0	0					
37	Sume defalcate din taxa pe valoarea adaugata pentru echilibrarea bugetelor locale	11.02.06	0	0.00	0	0	0	0	450.000	369.000	302.000					
45	Taxe pe utilizarea bunurilor, autorizarea utilizarii bunurilor sau pe desfasurarea de activitati (cod 16.02.02+16.02.03+16.02.50)	16.02	229.200	0.00	57.290	57.310	57.290	57.290	239.970	250.770	260.790					
46	Impozit pe mijloacele de transport (cod 16.02.02.01+16.02.02.02)	16.02.02	229.200	0.00	57.290	57.310	57.290	57.290	239.970	250.770	260.790					

Nr. Crt.	Denumirea indicatorilor	Cod indicator	PREVEDERI ANUALE		PREVEDERI TRIMESTRIALE				Estimari			
			TOTAL	din care cred. bug. destinate stingerii plăţilor restante	Trim I	Trim II	Trim III	Trim IV	2024	2025	2026	
47	Taxa asupra mijloacelor de transport deţinute de persoane fizice *)	16.02.02.01	200.940	0.00	50.230	50.240	50.230	50.240	50.240	210.380	219.850	228.640
48	Taxa asupra mijloacelor de transport deţinute de persoane juridice *)	16.02.02.02	28.260	0.00	7.060	7.070	7.060	7.070	7.070	29.590	30.920	32.150
54	C. VENITURI NEFISCALE (cod 00.13+00.14)	00.12	125.030	0.00	-15.890	230.200	1.320	-90.600	496.640	555.150	610.210	
55	C1. VENITURI DIN PROPRIETATE (cod 30.02+31.02)	00.13	606.880	0.00	240.670	276.300	44.950	44.960	393.190	410.880	427.310	
56	Venituri din proprietate (cod 30.02.01+30.02.05+30.02.08+30.02.50)	30.02	606.880	0.00	240.670	276.300	44.950	44.960	393.190	410.880	427.310	
59	Venituri din concesiuni si inchirieri	30.02.05	606.880	0.00	240.670	276.300	44.950	44.960	393.190	410.880	427.310	
60	Redevente miniere	30.02.05.01	427.060	0.00	195.720	231.340	0	0	393.190	410.880	427.310	
61	Alte venituri din concesiuni si inchirieri de catre institutiile publice	30.02.05.30	179.820	0.00	44.950	44.960	44.950	44.960	204.920	214.140	222.700	
68	C2. VANZARI DE BUNURI SI SERVICII (cod 33.02+34.02+35.02+36.02+37.02)	00.14	-481.850	0.00	-256.560	-46.100	-43.630	-135.560	188.270	196.740	204.610	
83	Amenzi, penalitati si confiscari (cod 35.02.01 la 35.02.03+35.02.50)	35.02	90.730	0.00	22.680	22.680	22.680	22.680	103.450	144.270	182.900	
84	Venituri din amenzi si alte sanctiuni aplicate potrivit dispozitiilor legale	35.02.01	90.730	0.00	22.680	22.680	22.680	22.680	94.990	99.270	103.240	
85	Venituri din amenzi si alte sanctiuni aplicate de catre alte institutii de specialitate	35.02.01.02	90.730	0.00	22.680	22.680	22.680	22.680	94.990	99.270	103.240	
90	Diverse venituri (cod 36.02.01+36.02.05+36.02.06+36.02.07+36.02.11+36.02.50)	36.02	152.130	0.00	38.600	37.840	37.850	37.840	158.480	165.610	172.240	
94	Taxe speciale	36.02.06	151.370	0.00	37.840	37.840	37.850	37.840	158.480	165.610	172.240	
99	Alte venituri	36.02.50	760	0.00	760	0	0	0	0	0	0	
100	Transferuri voluntare, altele decât subvenţiile (cod 37.02.01+37.02.50)	37.02	-724.710	0.00	-317.840	-106.620	-104.160	-196.090	-150.020	-120.610	-92.560	
102	Vărsăminte din secţiunea de funcţionare pentru finanţarea secţiunii de dezvoltare a bugetului local (cu semnul minus)	37.02.03	-724.710	0.00	-317.840	-106.620	-104.160	-196.090	-150.020	-120.610	-92.560	
115	IV. SUBVENŢII (cod 00.18)	00.17	67.560	0.00	2.890	64.670	0	0	0	0	0	
116	SUBVENŢII DE LA ALTE NIVELE ALE ADMINISTRAŢIEI PUBLICE (cod 42.02+43.02)	00.18	67.560	0.00	2.890	64.670	0	0	0	0	0	
117	Subvenţii de la bugetul de stat (cod 42.02.01+42.02.08+42.02.10+42.02.12 la 42.02.21+42.02.28+42.02.29+42.02.32 la 42.02.36+42.02.40 la 42.02.42+42.02.44 la 42.02.46+42.02.51+42.02.52+42.02.54+42.02.55+42.02.62+42.02.63+42.02.64+42.02.65+42.02.66+42.02.67+42.02.69+42.02.73+42.02.79+42.02.80+42.02.81+42.02.82+42.02.84)	42.02	6.150	0.00	2.890	3.260	0	0	0	0	0	
122	Subvenţii pentru acordarea ajutorului pentru încălzirea locuinţei si a suplimentului de energie locale pentru consumul de combustibilii solizi si/sau petrolieri	42.02.34	6.150	0.00	2.890	3.260	0	0	0	0	0	
145	Subvenţii de la alte administraţii (cod. 43.02.01+43.02.20+43.02.21)	43.02	61.410	0.00	0	61.410	0	0	0	0	0	
153	Sume alocate din bugetul ANCPJ pentru finanţarea lucrărilor de înregistrare sistematică din cadrul Programului naţional de cadastru şi carte funciară	43.02.34	61.410	0.00	0	61.410	0	0	0	0	0	
160	CHELTUIELILE SECŢIUNII DE FUNCŢIONARE	49.02	5.739.260	0.00	1.647.120	1.609.990	1.290.630	1.191.520	5.331.650	5.490.850	5.677.950	
161	CHELTUIELI CURENTE (cod 10+20+30+40+50+51+52+53+54+55+56+57+59)	101	5.739.260	0.00	1.647.120	1.609.990	1.290.630	1.191.520	5.331.650	5.490.850	5.677.950	

Nr. Crt.	Denumirea indicatorilor	Cod indicator	PREVEDERI ANUALE				PREVEDERI TRIMESTRIALE				Estimari		
			TOTAL	din care cred. bug. destinate stingerii plășilor restante	Trim I	Trim II	Trim III	Trim IV	2024	2025	2026		
162	TITLUL I CHELTUIELI DE PERSONAL (cod 10.01 la 10.03)	10	2.097.150	0.00	507.000	666.150	477.000	447.000	2.038.900	2.118.800	2.193.200		
163	Cheltuieli salariale in bani	10.01	1.996.000	0.00	493.000	607.000	463.000	433.000					
164	Salarii de baza	10.01.01	1.711.000	0.00	444.000	469.000	414.000	384.000					
169	Alte sporuri	10.01.06	43.000	0.00	9.000	16.000	9.000	9.000					
175	Indemnizatii platite unor persoane din afara unitatii	10.01.12	110.000	0.00	25.000	35.000	25.000	25.000					
180	Indemnizatii de hrană	10.01.17	69.000	0.00	0	69.000	0	0					
182	Alte drepturi salariale in bani	10.01.30	63.000	0.00	15.000	18.000	15.000	15.000					
183	Cheltuieli salariale in natura (cod 10.02.01 la 10.02.06 +10.02.30)	10.02	39.150	0.00	0	39.150	0	0					
189	Vouchere de vacanță	10.02.06	39.150	0.00	0	39.150	0	0					
191	Contributii (cod 10.03.01 la 10.03.06)	10.03	62.000	0.00	14.000	20.000	14.000	14.000					
198	Contributia asiguratorie pentru munca	10.03.07	62.000	0.00	14.000	20.000	14.000	14.000					
200	TITLUL II BUNURI SI SERVICII (cod 20.01 la 20.06+20.09 la 20.16+20.18 la 20.27+20.30)	20	3.260.610	0.00	1.003.600	856.950	730.000	670.060	2.963.400	3.040.700	3.146.400		
201	Bunuri si servicii	20.01	1.816.940	0.00	487.700	486.340	422.000	420.900					
202	Furnituri de birou	20.01.01	48.500	0.00	8.600	21.100	8.900	9.900					
203	Materiale pentru curatenie	20.01.02	31.100	0.00	5.900	9.400	6.900	8.900					
204	Incalzii, iluminat si forta motrica	20.01.03	447.100	0.00	122.600	107.500	107.500	109.500					
205	Apa, canal si salubritate	20.01.04	88.000	0.00	21.500	23.500	21.500	21.500					
206	Carburanti si lubrifianti	20.01.05	181.000	0.00	46.000	46.000	46.000	43.000					
207	Piese de schimb	20.01.06	81.000	0.00	25.000	22.000	17.000	17.000					
208	Transport	20.01.07	2.000	0.00	500	500	500	500					
209	Posta, telecomunicatii, radio, tv, internet	20.01.08	95.300	0.00	22.700	27.200	22.700	22.700					
211	Alte bunuri si servicii pentru intretinere si functionare	20.01.30	842.940	0.00	234.900	229.140	191.000	187.900					
221	Bunuri de natura obiectelor de inventar (cod 20.05.01+20.05.03+20.05.30)	20.05	191.700	0.00	75.200	65.500	50.000	1.000					
222	Uniforme si echipament	20.05.01	5.000	0.00	5.000	0	0	0					
224	Alte obiecte de inventar	20.05.30	186.700	0.00	70.200	65.500	50.000	1.000					
225	Deplasari, deplasari, transferari (cod 20.06.01+20.06.02)	20.06	1.000	0.00	200	400	200	200					
226	Deplasari interne, delegari, transferari	20.06.01	1.000	0.00	200	400	200	200					
230	Carti, publicatii si materiale documentare	20.11	4.000	0.00	1.000	1.000	1.000	1.000					
232	Pregatire profesionala	20.13	27.100	0.00	10.100	9.500	6.000	1.500					
233	Protectia muncii	20.14	9.400	0.00	4.000	3.800	800	800					
250	Alte cheltuieli (cod 20.30.01 la 20.30.04+20.30.06+20.30.07+20.30.09+20.30.30)	20.30	1.210.470	0.00	425.400	290.410	250.000	244.660					
258	Alte cheltuieli cu bunuri si servicii	20.30.30	1.210.470	0.00	425.400	290.410	250.000	244.660					
282	TITLUL V FONDURI DE REZERVA (cod 50.04)	50	50.000	0.00	50.000	0	0	0					
283	Fond de rezerva bugetara la dispozitia consiliilor locale si judetene	50.04	50.000	0.00	50.000	0	0	0					
335	TITLUL IX ASISTENTA SOCIALA (cod 57.01+57.02+57.04)	57	130.500	0.00	34.260	34.630	31.370	30.240	128.350	132.350	137.350		
337	Ajutoare sociale (CENTRALIZAT)	57.02	130.500	0.00	34.260	34.630	31.370	30.240					

Nr. Crt.	Denumirea indicatorilor	Cod indicator	PREVEDERI ANUALE				PREVEDERI TRIMESTRIALE				Estimari			
			TOTAL	din care cred. bug. destinate stingerii plăților restante	Trim I	Trim II	Trim III	Trim IV	2024	2025	2026			
338	Ajutoare sociale in numerar	57.02.01	123.150	0.00	32.350	32.720	29.460	28.620						
340	Tichete de creșă și tichete sociale pentru grădiniță	57.02.03	7.350	0.00	1.910	1.910	1.910	1.620						
345	TITLUL XI ALTE CHELTUIELI (cod 59.01+59.02+59.1 1+59.12+59.15+59.17+59.22+59.28+59.30+59.35+59.3 8+59.40+59.41+59.42)	59	201.000	0.00	52.260	52.260	52.260	44.220			201.000	201.000		201.000
346	Burse	59.01												
388	Partea I-a SERVICII PUBLICE GENERALE (cod 51. 02+54.02+55.02+56.02)	50.02	201.000	0.00	52.260	52.260	52.260	44.220						
389	Activități publice și acțiuni externe (cod 51.02.01)	51.02	2.212.040	0.00	604.100	680.740	481.100	446.100			2.095.400	2.143.400		2.220.400
390	CHELTUIELI CURENTE (cod 10+20+30+40+50+51+5 5+56+57+59)	01	2.162.040	0.00	554.100	680.740	481.100	446.100			2.095.400	2.143.400		2.220.400
391	TITLUL I CHELTUIELI DE PERSONAL (cod 10.01 la 10 10.03)	10	2.162.040	0.00	554.100	680.740	481.100	446.100			2.095.400	2.143.400		2.220.400
392	Cheeltuieli salariale in bani	10.01	1.376.300	0.00	344.000	434.300	314.000	284.000			1.337.000	1.396.000		1.452.000
393	Salarii de baza	10.01.01	1.315.000	0.00	335.000	400.000	305.000	275.000						
398	Alte sporuri	10.01.06	1.120.000	0.00	300.000	310.000	270.000	240.000						
404	Indemnizatii plătite unor persoane din afara unitatii	10.01.12	25.000	0.00	5.000	10.000	5.000	5.000						
409	Indemnizații de hrană	10.01.17	110.000	0.00	25.000	35.000	25.000	25.000						
411	Alte drepturi salariale in bani	10.01.30	40.000	0.00	0	40.000	0	0						
412	Cheeltuieli salariale in natura (cod 10.02.01 la 10.02.06 +10.02.30)	10.02	20.000	0.00	5.000	5.000	5.000	5.000						
418	Vouchere de vacanță	10.02.06	20.300	0.00	0	20.300	0	0						
420	Contribuții (cod 10.03.01 la 10.03.06)	10.03	20.300	0.00	0	20.300	0	0						
427	Contribuția asigurătorie pentru munca	10.03.07	41.000	0.00	9.000	14.000	9.000	9.000						
429	TITLUL II BUNURI SI SERVICII (cod 20.01 la 20.06+2 0.09 la 20.16+20.18 la 20.27+20.30)	20	41.000	0.00	9.000	14.000	9.000	9.000						
430	Bunuri si servicii	20.01	788.740	0.00	210.100	246.440	167.100	162.100			758.400	747.400		768.400
431	Furnituri de birou	20.01.01	729.340	0.00	182.000	223.340	162.000	162.000						
432	Materiale pentru curatenie	20.01.02	31.000	0.00	7.000	10.000	7.000	7.000						
433	Incalzit, iluminat si forta motrica	20.01.03	18.000	0.00	4.000	6.000	4.000	4.000						
434	Apa, canal si salubritate	20.01.04	60.000	0.00	15.000	15.000	15.000	15.000						
435	Carburanti si lubrifianti	20.01.05	22.000	0.00	5.000	7.000	5.000	5.000						
436	Piese de schimb	20.01.06	32.000	0.00	8.000	8.000	8.000	8.000						
438	Posta, telecomunicatii, radio, tv, internet	20.01.08	14.000	0.00	3.000	5.000	3.000	3.000						
440	Alte bunuri si servicii pentru intretinere si functionare	20.01.30	85.000	0.00	20.000	25.000	20.000	20.000						
450	Bunuri de natura obiectelor de inventar (cod 20.05.01+ 20.05.03+20.05.30)	20.05	467.340	0.00	120.000	147.340	100.000	100.000						
453	Alte obiecte de inventar	20.05.30	30.000	0.00	15.000	15.000	0	0						
454	Deplasari, detasari, transferari (cod 20.06.01+20.06.02 20.06)	20.06	30.000	0.00	15.000	15.000	0	0						
455	Deplasari interne, detașări, transferări	20.06.01	400	0.00	100	100	100	100						
461	Pregătire profesionala	20.13	400	0.00	100	100	100	100						
462	Protecția muncii	20.14	20.000	0.00	10.000	5.000	5.000	5.000						
517	Autoritati executive si legislative (cod 51.02.01.03)	51.02.01	6.000	0.00	3.000	3.000	0	0						
	COMUNA TARGUSOR (CENTRALIZAT)		2.162.040	0.00	554.100	680.740	481.100	446.100			2.095.400	2.143.400		2.220.400

Nr. Crt.	Denumirea indicatorilor	Cod indicator	PREVEDERI ANUALE				PREVEDERI TRIMESTRIALE				Estimari					
			TOTAL	din care cred. bug. destinate stingerii plăților restante	Trim I	Trim II	Trim III	Trim IV	2024	2025	2026					
618	Autoritati executive	51.02.01.03	2.162.040	0.00	554.100	680.740	481.100	446.100	2.095.400	0	0	0	2.220.400			
620	Alte servicii publice generale (cod 54.02.05 la 54.02.07+54.02.10+54.02.50)	54.02	50.000	0.00	50.000	0	0	0	0	0	0	0	0			
621	CHELTUIELI CURENTE (cod 10+20+30+40+50+51+55+56+57+59)	01	50.000	0.00	50.000	0	0	0	0	0	0	0	0			
742	TITLUL V FONDURI DE REZERVA (cod 50.04)	50	50.000	0.00	50.000	0	0	0	0	0	0	0	0			
743	Fond de rezerva bugetara la dispozitia consiliilor locale si judetane	50.04	50.000	0.00	50.000	0	0	0	0	0	0	0	0			
848	Fond de rezerva bugetara la dispozitia autoritatilor locale	54.02.05	50.000	0.00	50.000	0	0	0	0	0	0	0	0			
1546	Partea a II-a APARARE, ORDINE PUBLICA SI SIGURANTA NATIONALA (cod 60.02+61.02)	59.02	231.750	0.00	57.600	67.950	53.600	52.600	233.100	243.900	243.900	251.600	251.600			
1777	Ordine publica si siguranta nationala (cod 61.02.03+61.02.05+61.02.50)	61.02	231.750	0.00	57.600	67.950	53.600	52.600	233.100	243.900	243.900	251.600	251.600			
1778	CHELTUIELI CURENTE (cod 10+20+30+40+50+51+55+56+57+59)	01	231.750	0.00	57.600	67.950	53.600	52.600	233.100	243.900	243.900	251.600	251.600			
1779	TITLUL I CHELTUIELI DE PERSONAL (cod 10.01 la 10.10)	10	184.350	0.00	42.500	56.850	42.500	42.500	184.000	192.000	192.000	198.000	198.000			
1780	Cheltuieli salariale in bani	10.01	174.000	0.00	41.000	51.000	41.000	41.000	184.000	192.000	192.000	198.000	198.000			
1781	Salarii de baza	10.01.01	120.000	0.00	29.000	33.000	29.000	29.000	120.000	129.000	129.000	138.000	138.000			
1786	Alte sporuri	10.01.06	18.000	0.00	4.000	6.000	4.000	4.000	18.000	18.000	18.000	18.000	18.000			
1799	Alte drepturi salariale in bani	10.01.30	36.000	0.00	8.000	12.000	8.000	8.000	36.000	36.000	36.000	36.000	36.000			
1800	Cheltuieli salariale in natura (cod 10.02.01 la 10.02.06 +10.02.30)	10.02	4.350	0.00	0	4.350	0	0	4.350	4.350	4.350	4.350	4.350			
1806	Vouchere de vacanță	10.02.06	4.350	0.00	0	4.350	0	0	4.350	4.350	4.350	4.350	4.350			
1808	Contributii (cod 10.03.01 la 10.03.06)	10.03	6.000	0.00	1.500	1.500	1.500	1.500	6.000	6.000	6.000	6.000	6.000			
1815	Contributia asiguratorie pentru munca	10.03.07	6.000	0.00	1.500	1.500	1.500	1.500	6.000	6.000	6.000	6.000	6.000			
1817	TITLUL II BUNURI SI SERVICII (cod 20.01 la 20.06+20.09 la 20.16+20.18 la 20.27+20.30)	20	47.400	0.00	15.100	11.100	11.100	10.100	49.100	51.900	51.900	53.600	53.600			
1818	Bunuri si servicii	20.01	40.000	0.00	10.000	10.000	10.000	10.000	40.000	40.000	40.000	40.000	40.000			
1819	Furnituri de birou	20.01.01	2.000	0.00	500	500	500	500	2.000	2.000	2.000	2.000	2.000			
1820	Materiala pentru curatenie	20.01.02	2.000	0.00	500	500	500	500	2.000	2.000	2.000	2.000	2.000			
1821	Incalzit, iluminat si forta motrica	20.01.03	2.000	0.00	500	500	500	500	2.000	2.000	2.000	2.000	2.000			
1822	Apa, canal si salubritate	20.01.04	2.000	0.00	500	500	500	500	2.000	2.000	2.000	2.000	2.000			
1823	Carburanti si lubrifianti	20.01.05	20.000	0.00	5.000	5.000	5.000	5.000	20.000	20.000	20.000	20.000	20.000			
1824	Piese de schimb	20.01.06	8.000	0.00	2.000	2.000	2.000	2.000	8.000	8.000	8.000	8.000	8.000			
1828	Alte bunuri si servicii pentru intretinere si functionare	20.01.30	4.000	0.00	1.000	1.000	1.000	1.000	4.000	4.000	4.000	4.000	4.000			
1838	Bunuri de natura obiectelor de inventar (cod 20.05.01+20.05.03+20.05.30)	20.05	5.000	0.00	5.000	0	0	0	5.000	5.000	5.000	5.000	5.000			
1839	Uniforme si echipament	20.05.01	5.000	0.00	5.000	0	0	0	5.000	5.000	5.000	5.000	5.000			
1842	Deplasari, delasari, transferari (cod 20.06.01+20.06.02)	20.06	400	0.00	100	100	100	100	400	400	400	400	400			
1843	Deplasari interne, delașari, transferari	20.06.01	400	0.00	100	100	100	100	400	400	400	400	400			
1849	Pregatire profesionala	20.13	2.000	0.00	0	1.000	1.000	1.000	2.000	2.000	2.000	2.000	2.000			
2005	Ordine publica (cod 61.02.03.04)	61.02.03	231.750	0.00	57.600	67.950	53.600	52.600	233.100	243.900	243.900	251.600	251.600			
2006	Politie locala	61.02.03.04	231.750	0.00	57.600	67.950	53.600	52.600	233.100	243.900	243.900	251.600	251.600			
COMUNA TARGUSOR (CENTRALIZAT)													233.100	243.900	243.900	251.600

Nr. Crt.	Denumirea indicatorilor	Cod indicator	PREVEDERI ANUALE		PREVEDERI TRIMESTRIALE				Estimari		
			TOTAL	din care cred. bug. destinate stingerii plăților restante	Trim I	Trim II	Trim III	Trim IV	2024	2025	2026
2010	Partea a III-a CHELTUIELI SOCIAL-CULTURALE (cod 65.02+66.02+67.02+68.02)	64.02	1.225.000	0.00	298.020	353.890	288.930	284.160	1.223.150	1.252.550	1.284.950
2011	Invatamant (cod 65.02.03 la 65.02.05+65.02.07+65.02.11+65.02.50)	65.02	520.150	0.00	133.830	133.830	128.630	123.860	535.450	546.750	558.050
2012	CHELTUIELI CURENTE (cod 10+20+30+40+50+51+5 101 5+56+57+59)		520.150	0.00	133.830	133.830	128.630	123.860	535.450	546.750	558.050
2051	TITLUL II BUNURI SI SERVICII (cod 20.01 la 20.06+2 20.09 la 20.16+20.18 la 20.27+20.30)	20	290.800	0.00	74.200	74.200	69.000	73.400	306.100	317.400	328.700
2052	Bunuri si servicii										
2053	Furnituri de birou	20.01									
2054	Materiale pentru curatenie	20.01.01	278.600	0.00	68.900	71.400	68.200	70.100			
2055	Incalzit, iluminat si forta motrica	20.01.02	13.900	0.00	700	10.200	1.000	2.000			
2056	Apa, canal si salubritate	20.01.03	5.500	0.00	0	1.500	1.000	3.000			
2057	Carburanti si lubrifianti	20.01.04	74.100	0.00	18.100	18.000	18.000	20.000			
2058	PlESE de schimb	20.01.05	2.000	0.00	500	500	500	500			
2059	Transport	20.01.06	40.000	0.00	10.000	10.000	10.000	10.000			
2060	Posta, telecomunicatii, radio, tv, internet	20.01.07	19.000	0.00	10.000	5.000	2.000	2.000			
2062	Alte bunuri si servicii pentru intretinere si functionare	20.01.08	2.000	0.00	500	500	500	500			
2072	Bunuri de natura obiectelor de inventar (cod 20.05.01+ 20.05.03+20.05.30)	20.01.30	8.300	0.00	2.200	1.700	2.200	2.200			
2075	Alte obiecte de inventar	20.05	113.800	0.00	26.900	24.000	33.000	29.900			
2083	Pregatire profesionala	20.05.30	6.700	0.00	5.200	500	0	1.000			
2084	Protectia muncii	20.13	3.100	0.00	5.200	500	0	1.000			
2186	TITLUL IX ASISTENTA SOCIALA (cod 57.01+57.02+5 7.04)	20.14	2.400	0.00	100	1.500	0	1.500			
2188	Ajutoare sociale (cod 57.02.01 la 57.02.05)	57.02	28.350	0.00	7.370	7.370	7.370	6.240	28.350	28.350	28.350
2189	Ajutoare sociale in numerar	57.02.01	28.350	0.00	7.370	7.370	7.370	6.240			
2191	Tichete de creșă și tichete sociale pentru grădiniță	57.02.03	21.000	0.00	5.460	5.460	5.460	4.620			
2196	TITLUL XI ALTE CHELTUIELI (cod 59.01+59.02+59.1 1+59.12+59.15+59.17+59.22+59.25+59.30+59.35+59.3 8+59.40+59.41+59.42)	59	7.350	0.00	1.910	1.910	1.910	1.620			
2197	Burse		201.000	0.00	52.260	52.260	52.260	44.220	201.000	201.000	201.000
2239	Invatamant prescolar si primar (cod 65.02.03.01+65. 02.03.02)	59.01	201.000	0.00	52.260	52.260	52.260	44.220			
2240	Invatamant prescolar	65.02.03	46.000	0.00	11.500	11.500	11.500	11.500	48.300	50.600	52.900
2241	Invatamant primar	65.02.03.01	22.000	0.00	5.500	5.500	5.500	5.500	23.100	24.200	25.300
2242	Invatamant secundar (cod 65.02.04.01 la 65.02.04.0 3)	65.02.03.02	24.000	0.00	6.000	6.000	6.000	6.000	25.200	26.400	27.600
2243	Invatamant secundar inferior	65.02.04	466.800	0.00	120.420	120.420	115.220	110.740	479.800	488.800	497.800
2255	Alte cheltuieli in domeniul invatamantului	65.02.04.01	466.800	0.00	120.420	120.420	115.220	110.740	479.800	488.800	497.800
2492	Cultura, recreere si religie (cod 67.02.03+67.02.05+6 7.02.06+67.02.50)	65.02.50	7.350	0.00	1.910	1.910	1.910	1.620	7.350	7.350	7.350
2493	CHELTUIELI CURENTE (cod 10+20+30+40+50+51+5 5+56+57+59)	67.02	145.650	0.00	33.800	46.250	32.800	32.800	142.700	149.800	153.900
2494	TITLUL I CHELTUIELI DE PERSONAL (cod 10.01 la 10.03)	101	145.650	0.00	33.800	46.250	32.800	32.800	142.700	149.800	153.900
			79.450	0.00	17.000	28.450	17.000	17.000	72.900	76.800	79.200

Nr. Crt.	Denumirea indicatorilor	Cod indicator	Buget 2023										Estimari							
			PREVEDERI ANUALE		PREVEDERI TRIMESTRIALE						2024	2025	2026							
			TOTAL	din care cred. bug. destinate stingerii plăților restante	Trim I	Trim II	Trim III	Trim IV												
2495	Cheltuieli salariale in bani	10.01	73.000	0.00	18.000	25.000	16.000	16.000	0	0	0	0	0	0	0	0	0	0	0	0
2496	Salarii de baza	10.01.01	66.000	0.00	15.000	21.000	15.000	15.000	0	0	0	0	0	0	0	0	0	0	0	0
2512	Indemnizații de hrană	10.01.17	4.000	0.00	0	4.000	0	0	0	0	0	0	0	0	0	0	0	0	0	0
2514	Alte drepturi salariale in bani	10.01.30	3.000	0.00	1.000	0	1.000	0	0	0	0	0	0	0	0	0	0	0	0	0
2515	Cheltuieli salariale in natura (cod 10.02.01 la 10.02.06 +10.02.30)	10.02	1.450	0.00	0	1.450	0	0	0	0	0	0	0	0	0	0	0	0	0	0
2521	Vouchere de vacanță	10.02.06	1.450	0.00	0	1.450	0	0	0	0	0	0	0	0	0	0	0	0	0	0
2523	Contribuții (cod 10.03.01 la 10.03.06)	10.03	5.000	0.00	1.000	2.000	1.000	1.000	0	0	0	0	0	0	0	0	0	0	0	0
2530	Contribuția asiguratorie pentru munca	10.03.07	5.000	0.00	1.000	2.000	1.000	1.000	0	0	0	0	0	0	0	0	0	0	0	0
2532	TITLUL II BUNURI SI SERVICII (cod 20.01 la 20.06+20.09 la 20.16+20.18 la 20.27+20.30)	20	66.200	0.00	16.800	17.800	15.800	15.800	0	0	0	0	0	0	0	0	0	0	0	0
2533	Bunuri si servicii	20.01	59.000	0.00	14.800	14.600	14.800	14.800	0	0	0	0	0	0	0	0	0	0	0	0
2534	Furnituri de birou	20.01.01	1.600	0.00	400	400	400	400	0	0	0	0	0	0	0	0	0	0	0	0
2535	Materiale pentru curatenie	20.01.02	5.600	0.00	1.400	1.400	1.400	1.400	0	0	0	0	0	0	0	0	0	0	0	0
2536	Incalzit, iluminat si forta motrica	20.01.03	16.000	0.00	4.000	4.000	4.000	4.000	0	0	0	0	0	0	0	0	0	0	0	0
2537	Apa, canal si salubritate	20.01.04	22.000	0.00	5.500	5.500	5.500	5.500	0	0	0	0	0	0	0	0	0	0	0	0
2541	Posta, telecomunicatii, radio, tv, internet	20.01.08	2.000	0.00	500	500	500	500	0	0	0	0	0	0	0	0	0	0	0	0
2543	Alte bunuri si servicii pentru intretinere si functionare	20.01.30	11.800	0.00	3.000	2.800	3.000	3.000	0	0	0	0	0	0	0	0	0	0	0	0
2557	Deplasari, deplasari, transferari (cod 20.06.01+20.06.02.20.06)	20.06	200	0.00	0	200	0	0	0	0	0	0	0	0	0	0	0	0	0	0
2558	Deplasari interne, deplasari, transferari	20.06.01	200	0.00	0	200	0	0	0	0	0	0	0	0	0	0	0	0	0	0
2562	Carti, publicatii si materiale documentare	20.11	4.000	0.00	1.000	1.000	1.000	1.000	0	0	0	0	0	0	0	0	0	0	0	0
2564	Pregatire profesionala	20.13	2.000	0.00	0	2.000	0	0	0	0	0	0	0	0	0	0	0	0	0	0
2565	Protectia muncii	20.14	1.000	0.00	1.000	0	0	0	0	0	0	0	0	0	0	0	0	0	0	0
2720	Servicii culturale (cod 67.02.03.02 la 67.02.03.08+67.02.03.12+67.02.03.30)	67.02.03	123.650	0.00	28.300	40.750	27.300	27.300	0	0	0	0	0	0	0	0	0	0	0	0
2721	Biblioteci publice comunale, orasenesi, municipale	67.02.03.02	97.650	0.00	21.800	34.250	20.800	20.800	0	0	0	0	0	0	0	0	0	0	0	0
2726	Camino culturale	67.02.03.07	26.000	0.00	6.500	6.500	6.500	6.500	0	0	0	0	0	0	0	0	0	0	0	0
2730	Servicii recreative si sportive (cod 67.02.05.01 la 67.02.05.03)	67.02.05	22.000	0.00	5.500	5.500	5.500	5.500	0	0	0	0	0	0	0	0	0	0	0	0
2731	Sport	67.02.05.01	22.000	0.00	5.500	5.500	5.500	5.500	0	0	0	0	0	0	0	0	0	0	0	0
2737	Asigurari si asistenta sociala (cod 68.02.04+68.02.05+68.02.06+68.02.10+68.02.11+68.02.12+68.02.15+68.02.50)	68.02	559.200	0.00	130.390	173.810	127.500	127.500	0	0	0	0	0	0	0	0	0	0	0	0
2738	CHELTUIELI CURENTE (cod 10+20+30+40+50+51+5 01 5+56+57+59)	10	559.200	0.00	130.390	173.810	127.500	127.500	0	0	0	0	0	0	0	0	0	0	0	0
2739	TITLUL I CHELTUIELI DE PERSONAL (cod 10.01 la 10.10.03)	10	457.050	0.00	103.500	146.550	103.500	103.500	0	0	0	0	0	0	0	0	0	0	0	0
2740	Cheltuieli salariale in bani	10.01	434.000	0.00	101.000	131.000	101.000	101.000	0	0	0	0	0	0	0	0	0	0	0	0
2741	Salarii de baza	10.01.01	405.000	0.00	100.000	105.000	100.000	100.000	0	0	0	0	0	0	0	0	0	0	0	0
2757	Indemnizații de hrană	10.01.17	25.000	0.00	0	25.000	0	0	0	0	0	0	0	0	0	0	0	0	0	0
2759	Alte drepturi salariale in bani	10.01.30	4.000	0.00	1.000	1.000	1.000	1.000	0	0	0	0	0	0	0	0	0	0	0	0
2760	Cheltuieli salariale in natura (cod 10.02.01 la 10.02.06 +10.02.30)	10.02	13.050	0.00	0	13.050	0	0	0	0	0	0	0	0	0	0	0	0	0	0

Nr. Crt.	Denumirea indicatorilor	Cod indicator	PREVEDERI ANUALE		PREVEDERI TRIMESTRIALE				Estimari			
			TOTAL	din care cred. bug. destinate stingerii plăților restante	Trim I	Trim II	Trim III	Trim IV	2024	2025	2026	
												BUGET 2023
2766	Vouchere de vacanță	10.02.06	13.050	0.00	0	13.050	0	0				
2768	Contribuții (cod 10.03.01 la 10.03.06)	10.03	10.000	0.00	2.500	2.500	2.500	2.500	0			
2775	Contribuția asiguratorie pentru munca	10.03.07	10.000	0.00	2.500	2.500	2.500	2.500				
2912	TITLUL IX ASISTENȚA SOCIALĂ (cod 57.01+57.02+57.04)	57	102.150	0.00	26.890	27.260	24.000	24.000	100.000			
2914	Ajutoare sociale (cod 57.02.01 la 57.02.05)	57.02	102.150	0.00	26.890	27.260	24.000	24.000				109.000
2915	Ajutoare sociale în numerar	57.02.01	102.150	0.00	26.890	27.260	24.000	24.000				
2966	Asistența socială în caz de boli și invalidități (cod 68.02.05)	68.02.05	517.050	0.00	118.500	161.550	118.500	118.500				
2967	Asistența socială în caz de invaliditate	68.02.05.02	517.050	0.00	118.500	161.550	118.500	118.500				517.000
2972	Prevenirea excluderii sociale (cod 68.02.15.01+68.02.15.02)	68.02.15	22.150	0.00	6.890	7.260	4.000	4.000				532.000
2973	Ajutor social	68.02.15.01	22.150	0.00	6.890	7.260	4.000	4.000				18.000
2975	Alte cheltuieli în domeniul asigurațiilor și asistenței sociale	68.02.50	20.000	0.00	5.000	5.000	5.000	5.000				18.000
2976	Alte cheltuieli în domeniul asistenței sociale	68.02.50.50	20.000	0.00	5.000	5.000	5.000	5.000				23.000
2978	Partea a IV-a SERVICII SI DEZVOLTARE PUBLICA, LOCUINTE, MEDIU SI APE (cod 70.02+74.02)	69.02	2.062.470	0.00	685.400	505.410	465.000	406.660				23.000
2979	Locuințe, servicii și dezvoltare publică (cod 70.02.03)	70.02	2.062.470	0.00	685.400	505.410	465.000	406.660				1.913.000
2980	CHELTUIELI CURENTE (cod 10+20+30+40+50+51+5101+5+56+57+59)	101	2.062.470	0.00	685.400	505.410	465.000	406.660				1.913.000
3019	TITLUL II BUNURI SI SERVICII (cod 20.01 la 20.06+20.09 la 20.16+20.18 la 20.27+20.30)	20	2.062.470	0.00	685.400	505.410	465.000	406.660				1.913.000
3020	Bunuri și servicii	20.01	702.000	0.00	210.000	165.000	165.000	162.000				1.913.000
3023	Încalzit, iluminat și forță motrică	20.01.03	295.000	0.00	85.000	70.000	70.000	70.000				
3024	Apa, canal și salubritate	20.01.04	40.000	0.00	10.000	10.000	10.000	10.000				
3025	Carburanți și lubrifianți	20.01.05	89.000	0.00	23.000	23.000	23.000	20.000				
3026	Presă de schimb	20.01.06	40.000	0.00	10.000	10.000	10.000	10.000				
3030	Alte bunuri și servicii pentru întreținere și funcționare	20.01.30	238.000	0.00	82.000	52.000	52.000	52.000				
3040	Bunuri de natură obiectelor de inventar (cod 20.05.01+20.05.03+20.05.30)	20.05	150.000	0.00	50.000	50.000	50.000	0				
3043	Alte obiecte de inventar	20.05.30	150.000	0.00	50.000	50.000	50.000	0				
3059	Alte cheltuieli (cod 20.30.01 la 20.30.04+20.30.06+20.30.07+20.30.08+20.30.30)	20.30	1.210.470	0.00	425.400	290.410	250.000	244.660				
3077	Alte cheltuieli cu bunuri și servicii	20.30.30	1.210.470	0.00	425.400	290.410	250.000	244.660				
3210	Alimentare cu apă și amenajări hidrotehnice (cod 70.02.05.01+70.02.05.02)	70.02.05	213.000	0.00	57.000	52.000	52.000	52.000				239.000
3211	Alimentare cu apă	70.02.05.01	213.000	0.00	57.000	52.000	52.000	52.000				239.000
3213	Iluminat public și electrificări rurale	70.02.06	360.000	0.00	120.000	80.000	80.000	80.000				
3215	Alte servicii în domeniul locuințelor, serviciilor și dezvoltării comunale	70.02.50	1.489.470	0.00	508.400	373.410	333.000	274.660				400.000
3452	Partea a V-a ACTIVITĂȚI ECONOMICE (cod 80.02+81.02+83.02+84.02+87.02)	79.02	8.000	0.00	2.000	2.000	2.000	2.000				1.274.000
4153	Transporturi (cod 84.02.03+84.02.06+84.02.50)	84.02	8.000	0.00	2.000	2.000	2.000	2.000				8.000
4154	CHELTUIELI CURENTE (cod 10+20+30+40+50+51+5101+5+56+57+59)	101	8.000	0.00	2.000	2.000	2.000	2.000				8.000
COMUNA TARGUSOR (CENTRALIZAT)												

Nr. Crt.	Denumirea indicatorilor	Cod indicator	Buget 2023										
			PREVEDERI ANUALE		PREVEDERI TRIMESTRIALE				Estimari				
			TOTAL	din care cred. bug. destinate stingerii plăților restante	Trim I	Trim II	Trim III	Trim IV	2024	2025	2026		
4193	TITLUL II BUNURI SI SERVICII (cod 20.01 la 20.06+2 20.09 la 20.16+20.18 la 20.27+20.30)	20	8.000	0.00	2.000	2.000	2.000	2.000	2.000	2.000	8.000	8.000	8.000
4194	Bunuri si servicii												
4204	Alte bunuri si servicii pentru intretinere si functionare	20.01	8.000	0.00	2.000	2.000	2.000	2.000	2.000	2.000	8.000		
4381	Transport rutier (cod 84.02.03.01 la 84.02.03.03)	20.01.30	8.000	0.00	2.000	2.000	2.000	2.000	2.000	2.000			
4382	Drumuri si poduri	84.02.03	8.000	0.00	2.000	2.000	2.000	2.000	2.000	2.000	8.000	8.000	8.000
4629	DEFICIT 99.02.96 + 99.02.97	84.02.03.01	8.000	0.00	2.000	2.000	2.000	2.000	2.000	2.000	8.000	8.000	8.000
4630	Deficitul secțiunii de funcționare	99.02	-200.000	0.00	-200.000	0	0	0	0	0	0	0	0
		99.02.96	-200.000	0.00	-200.000	0	0	0	0	0	0	0	0

ORDONATOR DE CREDITE,

NEGRU MARALINA

CONTABIL,

SIMION ELENA

Rectificare din data '25.04.2023' - Bugetul local - Sectiunea Dezvoltare

Lei

Nr. Crt.	Denumirea indicatorilor	Cod indicator	Buget 2023				Estimari				
			PREVEDERI ANUALE		PREVEDERI TRIMESTRIALE			2024	2025	2026	
			TOTAL	din care cred. bug. destinate stingerii plăților restante	Trim I	Trim II	Trim III				Trim IV
1	VENITURILE SECȚIUNII DE DEZVOLTARE - TOTAL	00.01	724.710	0.00	317.840	106.620	104.160	196.090	150.020	120.610	92.580
2	I. VENITURI CURENTE (cod 00.03+00.12)	00.02	724.710	0.00	317.840	106.620	104.160	196.090	150.020	120.610	92.580
7	C. VENITURI NEFISCALE (cod 00.13+00.14)	00.12	724.710	0.00	317.840	106.620	104.160	196.090	150.020	120.610	92.580
8	C2. VANZARI DE BUNURI SI SERVICII (cod 33.02+34.02+35.02+36.02+37.02)	00.14	724.710	0.00	317.840	106.620	104.160	196.090	150.020	120.610	92.580
17	Transferuri voluntare, altele decat subventiile (cod 37.02.01+37.02.50)	37.02	724.710	0.00	317.840	106.620	104.160	196.090	150.020	120.610	92.580
18	Vărsăminte din secțiunea de funcționare	37.02.04	724.710	0.00	317.840	106.620	104.160	196.090	150.020	120.610	92.580
227	CHELTUIELILE SECȚIUNII DE DEZVOLTARE	49.02	4.240.250	0.00	1.172.320	1.223.230	1.042.600	802.100	150.020	120.610	92.500
500	CHELTUIELI DE CAPITAL (cod 71+72)	70	4.240.250	0.00	1.172.320	1.223.230	1.042.600	802.100	150.020	120.610	92.580
501	TITLUL XV ACTIVE NEFINANCIARE (cod 71.01 la 71.03)	71.01	4.240.250	0.00	1.172.320	1.223.230	1.042.600	802.100	150.020	120.610	92.580
502	Active fixe	71.01	4.240.250	0.00	1.172.320	1.223.230	1.042.600	802.100	150.020	120.610	92.580
505	Mobilier, aparatura birotica si altele active corporale	71.01.03	18.500	0.00	18.500	0	0	0	0	0	0
507	Alte active fixe	71.01.30	4.221.750	0.00	1.153.820	1.223.230	1.042.600	802.100	150.020	120.610	92.580
524	Partea I-a SERVICII PUBLICE GENERALE (cod 51.02+54.02+55.02+56.02)	50.02	28.500	0.00	18.500	10.000	0	0	0	0	0
525	Autoritati publice si actiuni externe (cod 51.02.01)	51.02	28.500	0.00	18.500	10.000	0	0	0	0	0
798	CHELTUIELI DE CAPITAL (cod 71+72)	70	28.500	0.00	18.500	10.000	0	0	0	0	0
799	TITLUL XV ACTIVE NEFINANCIARE (cod 71.01 la 71.03)	71.01	28.500	0.00	18.500	10.000	0	0	0	0	0
800	Active fixe	71.01	28.500	0.00	18.500	10.000	0	0	0	0	0
803	Mobilier, aparatura birotica si altele active corporale	71.01.03	18.500	0.00	18.500	0	0	0	0	0	0
805	Alte active fixe	71.01.30	10.000	0.00	0	10.000	0	0	0	0	0
822	Autoritati executive si legislative (cod 51.02.01.03)	51.02.01	28.500	0.00	18.500	10.000	0	0	0	0	0
823	Autoritati executive	51.02.01.03	28.500	0.00	18.500	10.000	0	0	0	0	0
2629	Partea a III-a CHELTUIELI SOCIAL-CULTURALE (cod 65.02+66.02+67.02+68.02)	64.02	473.320	0.00	393.320	30.000	50.000	0	0	0	0
2630	Invatamant (cod 65.02.03 la 65.02.05+65.02.07+65.02.11+65.02.50)	65.02	80.000	0.00	0	30.000	50.000	0	0	0	0
2903	CHELTUIELI DE CAPITAL (cod 71+72)	70	80.000	0.00	0	30.000	50.000	0	0	0	0
2904	TITLUL XV ACTIVE NEFINANCIARE (cod 71.01 la 71.03)	71.01	80.000	0.00	0	30.000	50.000	0	0	0	0
2905	Active fixe	71.01	80.000	0.00	0	30.000	50.000	0	0	0	0
2910	Alte active fixe	71.01.30	80.000	0.00	0	30.000	50.000	0	0	0	0
2927	Invatamant prescolar si primar (cod 65.02.03.01+65.02.03.02)	65.02.03	50.000	0.00	0	0	50.000	0	0	0	0
2928	Invatamant prescolar	65.02.03.01	50.000	0.00	0	0	50.000	0	0	0	0
2930	Invatamant secundar (cod 65.02.04.01 la 65.02.04.03)	65.02.04	30.000	0.00	0	30.000	0	0	0	0	0
2931	Invatamant secundar inferior	65.02.04.01	30.000	0.00	0	30.000	0	0	0	0	0

Nr. Crt.	Denumirea indicatorilor	Cod indicator	PREVEDERIANUALE		PREVEDERI TRIMESTRIALE				Estimari				
			TOTAL	din care cred. bug. destinate stingerii plășilor restante	Trim I	Trim II	Trim III	Trim IV	2024	2025	2026		
3249	Cultura, recreere si religie (cod 67.02.03.67.02.05+67.02.06+67.02.50)	67.02	393.320	0.00	393.320	0	0	0	0	0	0	0	0
3522	CHELTUIELI DE CAPITAL (cod 71+72)	70	393.320	0.00	393.320	0	0	0	0	0	0	0	0
3523	TITLUL XV ACTIVE NEFINANCIARE (cod 71.01 la 71.03)	71	393.320	0.00	393.320	0	0	0	0	0	0	0	0
3624	Active fixe	71.01	393.320	0.00	393.320	0	0	0	0	0	0	0	0
3629	Alte active fixe	71.01.30	393.320	0.00	393.320	0	0	0	0	0	0	0	0
3546	Servicii culturale (cod 67.02.03.02 la 67.02.03.08+67.02.03.12+67.02.03.30)	67.02.03	393.320	0.00	393.320	0	0	0	0	0	0	0	0
3552	Camine culturale	67.02.03.07	393.320	0.00	393.320	0	0	0	0	0	0	0	0
3873	Partea a IV-a SERVICII SI DEZVOLTARE PUBLICA, LOCUINTE, MEDIU SI APE (cod 70.02+74.02)	69.02	2.627.430	0.00	500.250	887.980	709.950	709.950	529.250	100.020	70.610	0	0
3874	Locuinte, servicii si dezvoltare publica (cod 70.02.03)	70.02	2.627.430	0.00	500.250	887.980	709.950	709.950	529.250	100.020	70.610	0	0
4147	CHELTUIELI DE CAPITAL (cod 71+72)	70	2.627.430	0.00	500.250	887.980	709.950	709.950	529.250	100.020	70.610	0	0
4148	TITLUL XV ACTIVE NEFINANCIARE (cod 71.01 la 71.03)	71	2.627.430	0.00	500.250	887.980	709.950	709.950	529.250	100.020	70.610	0	0
4149	Active fixe	71.01	2.627.430	0.00	500.250	887.980	709.950	709.950	529.250	100.020	70.610	0	0
4154	Alte active fixe	71.01.30	2.627.430	0.00	500.250	887.980	709.950	709.950	529.250	100.020	70.610	0	0
4174	Alimentare cu apa si amenajari hidrotehnice (cod 70.02.05.01+70.02.05.02)	70.02.05	1.338.000	0.00	329.250	350.250	329.250	329.250	329.250	70.000	60.000	0	0
4175	Alimentare cu apa	70.02.05.01	1.338.000	0.00	329.250	350.250	329.250	329.250	329.250	70.000	60.000	0	0
4179	Alte servicii in domeniile locuintelor, serviciilor si dezvoltarii comunale	70.02.50	1.289.430	0.00	171.000	537.730	380.700	200.000	200.000	70.000	60.000	0	0
4485	Panea a V-a ACTIVII ECONOMICE (cod 80.02+81.02+83.02+84.02+87.02)	79.02	1.111.000	0.00	260.250	295.250	282.650	272.850	272.850	50.000	50.000	0	0
5393	Transporturi (cod 84.02.03+84.02.06+84.02.50)	84.02	1.061.000	0.00	247.750	282.750	270.150	260.350	260.350	50.000	50.000	0	0
5666	CHELTUIELI DE CAPITAL (cod 71+72)	70	1.061.000	0.00	247.750	282.750	270.150	260.350	260.350	50.000	50.000	0	0
5667	TITLUL XV ACTIVE NEFINANCIARE (cod 71.01 la 71.03)	71	1.061.000	0.00	247.750	282.750	270.150	260.350	260.350	50.000	50.000	0	0
5668	Active fixe	71.01	1.061.000	0.00	247.750	282.750	270.150	260.350	260.350	50.000	50.000	0	0
5673	Alte active fixe	71.01.30	1.061.000	0.00	247.750	282.750	270.150	260.350	260.350	50.000	50.000	0	0
5690	Transport rutier (cod 84.02.03.01 la 84.02.03.03)	84.02.03	1.061.000	0.00	247.750	282.750	270.150	260.350	260.350	50.000	50.000	0	0
5691	Drumuri si poduri	84.02.03.01	1.061.000	0.00	247.750	282.750	270.150	260.350	260.350	50.000	50.000	0	0
5700	Alte activii economice (cod 87.02.01+87.02.03 la 87.02.05+87.02.50)	87.02	50.000	0.00	12.500	12.500	12.500	12.500	12.500	0	0	0	0
5973	CHELTUIELI DE CAPITAL (cod 71+72)	70	50.000	0.00	12.500	12.500	12.500	12.500	12.500	0	0	0	0
5974	TITLUL XV ACTIVE NEFINANCIARE (cod 71.01 la 71.03)	71	50.000	0.00	12.500	12.500	12.500	12.500	12.500	0	0	0	0
5975	Active fixe	71.01	50.000	0.00	12.500	12.500	12.500	12.500	12.500	0	0	0	0
5980	Alte active fixe	71.01.30	50.000	0.00	12.500	12.500	12.500	12.500	12.500	0	0	0	0
6001	Alte activii economice	87.02.50	50.000	0.00	12.500	12.500	12.500	12.500	12.500	0	0	0	0
6007	DEFICIT 99.02.96 + 99.02.97	99.02	-3.515.540	0.00	-854.480	-1.116.610	-938.440	-606.010	-606.010	0	0	0	0
6008	Deficitul secțiunii de dezvoltare	99.02.97	-3.515.540	0.00	-854.480	-1.116.610	-938.440	-606.010	-606.010	0	0	0	0

ORDONATOR DE CREDITE,

NEGRU M

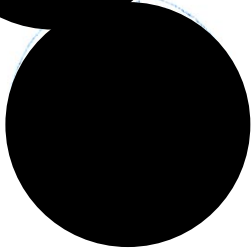

CONTABIL,

SIMION ELENA

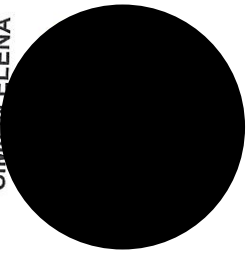

ROMANIA
 JUDEȚUL: CONSTANȚA
 UNITATEA: COMUNA TARGUSOR - CIF: 4514888

BUGETUL INSTITUTIILOR PUBLICE SI ACTIVITATILOR FINANTATE INTEGRAL SAU PARTIAL DIN VENITURI PROPRII pe anul 2023
Rectificare din data '23.02.2023' - Bugetul institutiilor publice si activitatilor finantate integral sau partial din venituri proprii

Nr. Cr.	Denumirea indicatorilor	Cod indicator	Buget 2023				Estimari					
			PREVEDERI ANUALE		PREVEDERI TRIMESTRIALE		2024		2025		2026	
			TOTAL	din care cred. bug. destinate stingerii plășilor restante	Trim I	Trim II	Trim III	Trim IV	2024	2025	2026	
1	TOTAL VENITURI (cod 00.02+00.15+00.17+45.10+46.10+48.10)	00.01	233.600	0.00	56.400	58.700	59.050	59.450	244.610	255.640	265.900	
2	I. VENITURI CURENTE (cod 00.03+00.12)	00.02	233.600	0.00	56.400	58.700	59.050	59.450	244.610	255.640	265.900	
11	C. VENITURI NEFISCALE (cod 00.13+00.14)	00.12	233.600	0.00	56.400	58.700	59.050	59.450	244.610	255.640	265.900	
12	C1. VENITURI DIN PROPRIETATE (cod 30.10)	00.13	3.600	0.00	0	0	0	3.600	3.800	4.000	4.200	
13	Venituri din proprietate (cod 30.10.03+30.10.05+30.10.09+30.10.50)	30.10	3.600	0.00	0	0	0	3.600	3.800	4.000	4.200	
15	Venituri din concesiuni si inchirieri	30.10.05	3.600	0.00	0	0	0	3.600	3.800	4.000	4.200	
16	Alte venituri din concesiuni si inchirieri de catre institutiile publice	30.10.05.30	3.600	0.00	0	0	0	3.600	3.800	4.000	4.200	
24	C2. VANZARI DE BUNURI SI SERVICII (cod 33.10+33.10+35.10+36.10+37.10)	00.14	230.000	0.00	56.400	58.700	59.050	55.850	240.810	251.640	261.700	
25	Venituri din prestari de servicii si alte activitati (cod 33.10.05+33.10.08+33.10.13+33.10.14+33.10.16+33.10.17+33.10.19+33.10.21+33.10.50)	33.10	230.000	0.00	56.400	58.700	59.050	55.850	240.810	251.640	261.700	
40	Alte venituri din prestari de servicii si alte activitati	33.10.50		0.00	56.400	58.700	59.050	55.850	240.810	251.640	261.700	
266	TOTAL CHELTUIELI (cod 50.10+59.10+63.10+69.10+79.10)	49.10	230.000	0.00	56.400	58.700	59.050	55.850	240.810	251.640	261.700	
267	CHELTUIELI CURENTE (cod 10+20+30+40+50+51+55+56+57+59)	10.01	241.880	0.00	64.680	58.700	59.050	59.450	244.610	255.640	265.900	
268	TITLUL I CHELTUIELI DE PERSONAL (cod 10.01 la 10.03)	10	160.000	0.00	37.400	40.550	41.550	40.500	167.510	175.050	182.050	
269	Cheltuieli salariale in bani	10.01	150.000	0.00	35.000	38.000	39.000	38.000				
270	Salarii de baza	10.01.01	150.000	0.00	35.000	38.000	39.000	38.000				
271	Contributii (cod 10.03.01 la 10.03.06)	10.03	10.000	0.00	2.400	2.550	2.550	2.500				
272	Contributia asiguratorie pentru munca	10.03.07	3.500	0.00	800	900	900	900				
273	Contributii platite de angajator in numele angajatului	10.03.08	6.500	0.00	1.600	1.650	1.650	1.600				
274	TITLUL II BUNURI SI SERVICII (cod 20.01 la 20.06+20.09 la 20.16+20.18 la 20.27+20.30)	20	81.880	0.00	27.280	18.150	17.500	18.950	77.100	80.590	83.850	
275	Bunuri si servicii	20.01	72.482	0.00	21.482	18.150	17.500	15.350				
276	Furnituri de birou	20.01.01	400	0.00	0	150	100	150				
277	Materiale pentru curatenie	20.01.02	200	0.00	0	0	50	150				
278	Posta, telecomunicatii, radio, tv, internet	20.01.08	150	0.00	50	0	50	50				
279	Alte bunuri si servicii pentru intretinere si functionare	20.01.30	71.732	0.00	21.432	18.000	17.300	15.000				
280	Bunuri de natura obiectelor de inventar (cod 20.05.01+20.05.03+20.05.30)	20.05	9.398	0.00	5.798	0	0	3.600				
281	Alte obiecte de inventar	20.05.30	9.398	0.00	5.798	0	0	3.600				
	COMUNA TARGUSOR (CENTRALIZAT)											

Nr. Crt.	Denumirea indicatorilor	Cod indicator	PREVEDERI ANUALE		PREVEDERI TRIMESTRIALE				Estimari			
			TOTAL	din care cred. bug. destinate stingerii plăților restante	Trim I	Trim II	Trim III	Trim IV	2024	2025	2026	
307	Partea a III-a CHELTUIELI SOCIAL-CULTURALE (COD 65.10+66.10+67.10+68.10)	63.10	9.398	0.00	5.798	0	0	0	3.600	3.800	4.000	4.200
308	Invatamant (cod 65.10.01 la 65.10.05+65.10.07+65.10.11+65.10.50)	65.10	9.398	0.00	5.798	0	0	0	3.600	3.800	4.000	4.200
309	CHELTUIELI CURENTE (cod 10+20+30+40+50+57+5 01 5+56+57+59)		9.398	0.00	5.798	0	0	0	3.600	3.800	4.000	4.200
310	TITLUL II BUNURI SI SERVICII (cod 20.01 la 20.06+2 0 0.09 la 20.16+20.18 la 20.27+20.30)	20	9.398	0.00	5.798	0	0	0	3.600	3.800	4.000	4.200
311	Bunuri de natura obiectelor de inventar (cod 20.05.01+ 20.05.03+20.05.30)	20.05	9.398	0.00	5.798	0	0	0	3.600	3.800	4.000	4.200
312	Alte obiecte de inventar		9.398	0.00	5.798	0	0	0	3.600	3.800	4.000	4.200
319	Invatamant secundar (cod 65.10.04.01 la cod 65.10. 04.03)	65.10.04.01	9.398	0.00	5.798	0	0	0	3.600	3.800	4.000	4.200
320	Invatamant secundar inferior		9.398	0.00	5.798	0	0	0	3.600	3.800	4.000	4.200
371	Partea a IV-a SERVICII SI DEZVOLTARE PUBLICA, LOCUINTE, MEDIU SI APE (cod 70.10+74.10)	69.10	232.482	0.00	58.882	58.700	59.050	59.050	55.850	240.810	251.640	261.700
372	Locuinte, servicii si dezvoltare publica (cod 70.10.0 3+70.10.04+70.10.50)	70.10	232.482	0.00	58.882	58.700	59.050	59.050	55.850	240.810	251.640	261.700
373	CHELTUIELI CURENTE (cod 10+20+30+40+50+57+5 01 5+56+57+59)		232.482	0.00	58.882	58.700	59.050	59.050	55.850	240.810	251.640	261.700
374	TITLUL I CHELTUIELI DE PERSONAL (cod 10.01 la 10 10.03)	10	160.000	0.00	37.400	58.700	59.050	59.050	55.850	240.810	251.640	261.700
375	Cheltuieli salariale in bani		160.000	0.00	37.400	58.700	59.050	59.050	55.850	240.810	251.640	261.700
376	Salarii de baza	10.01	150.000	0.00	35.000	38.000	39.000	39.000	38.000	167.510	175.050	182.050
377	Contributii (cod 10.03.01 la 10.03.06)	10.01.01	150.000	0.00	35.000	38.000	39.000	39.000	38.000	167.510	175.050	182.050
378	Contributia asiguratorie pentru munca	10.03	10.000	0.00	2.400	2.550	2.550	2.550	2.500			
379	Contributii platite de angajator in numele angajatului	10.03.07	3.500	0.00	800	900	900	900	900			
380	TITLUL II BUNURI SI SERVICII (cod 20.01 la 20.06+2 0 0.09 la 20.16+20.18 la 20.27+20.30)	10.03.08	6.500	0.00	1.600	1.650	1.650	1.650	1.600			
381	Bunuri si servicii		72.482	0.00	21.482	18.150	17.500	17.500	15.350	73.300	76.590	79.650
382	Furnituri de birou	20.01	72.482	0.00	21.482	18.150	17.500	17.500	15.350	73.300	76.590	79.650
383	Material pentru curatenie	20.01.01	400	0.00	0	150	100	100	150			
384	Posta, telecomunicatii, radio, tv, internet	20.01.02	200	0.00	0	0	50	50	150			
385	Alte bunuri si servicii pentru intretinere si functionare	20.01.06	150	0.00	50	0	50	50	50			
391	Alte servicii in domeniile locuintelor, serviciilor si dezvoltarii comunale	20.01.30	71.732	0.00	21.432	18.000	17.300	17.300	15.000			
433	VII. REZERVE, EXCEDENT / DEFICIT	70.10.50	232.482	0.00	58.882	58.700	59.050	59.050	55.850	240.810	251.640	261.700
437	DEFICIT 99.10.96 + 99.10.97	96.10	-8.280	0.00	-8.280	0	0	0	0	0	0	0
438	Deficitul secțiunii de funcționare	99.10	-8.280	0.00	-8.280	0	0	0	0	0	0	0
		99.10.96	-8.280	0.00	-8.280	0	0	0	0	0	0	0

ATOR DE CREDITE,

COMUNA TARGUSOR (CENTRALIZAT)

Rectificare din data '23.02.2023' - Bugetul institutiilor publice si activitatilor finantate integral sau partial din venituri proprii - Sectiunea Functionare

Lei

Buget 2023

Nr. Cr.	Denumirea indicatorilor	Cod indicator	PREVEDERI ANUALE				PREVEDERI TRIMESTRIALE				Estimari		
			TOTAL	din care cred. bug. destinate stingerii plăților restante	Trim I	Trim II	Trim III	Trim IV	2024	2025	2026		
1	VENITURILE SECȚIUNII DE FUNCȚIONARE - TOTAL	00.01	233.600	0.00	56.400	58.700	59.050	59.450	244.610	255.640	265.900		
2	I. VENITURI CURENTE (cod 00.03+00.12)	00.02	233.600	0.00	56.400	58.700	59.050	59.450	244.610	255.640	265.900		
11	C. VENITURI NEFISCALE (cod 00.13+00.14)	00.12	233.600	0.00	56.400	58.700	59.050	59.450	244.610	255.640	265.900		
12	C1. VENITURI DIN PROPRIETATE (cod 30.10)	00.13	3.600	0.00	0	0	0	3.600	3.800	4.000	4.200		
13	Venituri din proprietate (cod 30.10.03+30.10.05+30.10.09+30.10.50)	30.10	3.600	0.00	0	0	0	3.600	3.800	4.000	4.200		
15	Venituri din concesiuni si inchirieri	30.10.05	3.600	0.00	0	0	0	3.600	3.800	4.000	4.200		
16	Alte venituri din concesiuni si inchirieri de catre institutiile publice	30.10.05.30	3.600	0.00	0	0	0	3.600	3.800	4.000	4.200		
24	C2. VANZARI DE BUNURI SI SERVICII (cod 33.10+34.10+35.10+36.10+37.10)	00.14	230.000	0.00	56.400	58.700	59.050	55.850	240.810	251.640	261.700		
25	Venituri din prestari de servicii si alte activitati (cod 33.10.05+33.10.08+33.10.13+33.10.14+33.10.16+33.10.17+33.10.19+33.10.21+33.10.50)	33.10	230.000	0.00	56.400	58.700	59.050	55.850	240.810	251.640	261.700		
40	Alte venituri din prestari de servicii si alte activitati	33.10.50	230.000	0.00	56.400	58.700	59.050	55.850	240.810	251.640	261.700		
95	CHELTUIELILE SECȚIUNII DE FUNCȚIONARE	49.10	241.880	0.00	64.680	58.700	59.050	59.450	244.610	255.640	265.900		
96	CHELTUIELI CURENTE (cod 10+20+30+40+50+51+52)	01	241.880	0.00	64.680	58.700	59.050	59.450	244.610	255.640	265.900		
97	TITLUL I CHELTUIELI DE PERSONAL (cod 10.01 la 10.03)	10	160.000	0.00	37.400	40.550	41.550	40.500	167.510	175.050	182.050		
98	Cheltuieli salariale in bani	10.01	150.000	0.00	35.000	38.000	39.000	38.000	167.510	175.050	182.050		
99	Salarii de baza	10.01.01	150.000	0.00	35.000	38.000	39.000	38.000	167.510	175.050	182.050		
126	Contributii (cod 10.03.01 la 10.03.06)	10.03	10.000	0.00	2.400	2.550	2.550	2.500	10.000	10.000	10.000		
133	Contributia asiguratorie pentru munca	10.03.07	3.500	0.00	800	900	900	900	3.500	3.500	3.500		
134	Contributii platite de angajator in numele angajatului	10.03.08	6.500	0.00	1.600	1.650	1.650	1.600	6.500	6.500	6.500		
135	TITLUL II BUNURI SI SERVICII (cod 20.01 la 20.08+20.09 la 20.16+20.18 la 20.27+20.30)	20	81.880	0.00	27.280	18.150	17.500	18.950	77.100	80.590	83.850		
136	Bunuri si servicii	20.01	72.482	0.00	21.482	18.150	17.500	18.950	77.100	80.590	83.850		
137	Furnituri de birou	20.01.01	400	0.00	0	150	100	150	400	400	400		
138	Materiale pentru curatenie	20.01.02	200	0.00	0	0	0	0	200	200	200		
144	Posta, telecomunicatii, radio, tv, internet	20.01.08	150	0.00	50	0	50	50	150	150	150		
146	Alte bunuri si servicii pentru intrtinerire si functionare	20.01.30	71.732	0.00	21.432	18.000	17.300	18.950	77.100	80.590	83.850		
156	Bunuri de natura obiectelor de inventar (cod 20.05.01+20.05.03+20.05.30)	20.05	9.398	0.00	5.798	0	0	3.600	9.398	9.398	9.398		
159	Alte obiecte de inventar	20.05.30	9.398	0.00	5.798	0	0	3.600	9.398	9.398	9.398		
1251	Partea a III-a CHELTUIELI SOCIAL-CULTURALE (COD 65.10+66.10+67.10+68.10)	63.10	9.398	0.00	5.798	0	0	3.600	9.398	9.398	9.398		
1252	Invatamant (cod 65.10.01 la 65.10.05+65.10.07+65.10.11+65.10.50)	65.10	9.398	0.00	5.798	0	0	3.600	9.398	9.398	9.398		
1253	CHELTUIELI CURENTE (cod 10+20+30+40+50+51+52)	01	9.398	0.00	5.798	0	0	3.600	9.398	9.398	9.398		
1292	TITLUL II BUNURI SI SERVICII (cod 20.01 la 20.08+20.09 la 20.16+20.18 la 20.27+20.30)	20	9.398	0.00	5.798	0	0	3.600	9.398	9.398	9.398		
	COMUNA TARGUSOR (CENTRALIZAT)		9.398	0.00	5.798	0	0	3.600	9.398	9.398	9.398		

Nr. Crt.	Denumirea indicatorilor	Cod indicator	PREVEDERI ANUALE		PREVEDERI TRIMESTRIALE				Estimari			
			TOTAL	din care cred. bug. destinate stingerii plăților restante	Trim I	Trim II	Trim III	Trim IV	2024	2025	2026	
1313	Bunuri de natura obiectelor de inventar (cod 20.05.01+20.05.03+20.05.30)	20.05	9.398	0.00	5.798	0	0	0	3.600			
1316	Alte obiecte de inventar	20.05.30	9.398	0.00	5.798	0	0	0	3.600			
1485	Invatamânt secundar (cod 65.10.04.01 la cod 65.10.04.03)	65.10.04	9.398	0.00	5.798	0	0	0	3.600			
1486	Invatamânt secundar inferior	65.10.04.01	9.398	0.00	5.798	0	0	0	3.600			4.200
2215	Partea a IV-a SERVICII SI DEZVOLTARE PUBLICA, LOCUINTE, MEDIU SI APE (cod 70.10+74.10)	69.10	232.482	0.00	58.882	58.700	59.050	55.850	3.800	3.800	4.000	4.200
2216	Locuinte, servicii si dezvoltare publica (cod 70.10.03+70.10.04+70.10.50)	70.10	232.482	0.00	58.882	58.700	59.050	55.850	3.800	3.800	4.000	4.200
2217	CHELTUIELI CURENTE (cod 10+20+30+40+50+51+52+53+54+55+56+57+59)	01	232.482	0.00	58.882	58.700	59.050	55.850	3.800	3.800	4.000	4.200
2218	TITLUL I CHELTUIELI DE PERSONAL (cod 10.01 la 10.10)	10	160.000	0.00	37.400	40.550	41.550	40.500	240.810	240.810	251.640	261.700
2219	Cheltuieli salariale in bani	10.01	160.000	0.00	37.400	40.550	41.550	40.500	240.810	240.810	251.640	261.700
2220	Salarii de baza	10.01	160.000	0.00	37.400	40.550	41.550	40.500	240.810	240.810	251.640	261.700
2247	Contributii (cod 10.03.01 la 10.03.06)	10.01.01	150.000	0.00	35.000	38.000	39.000	38.000	167.510	167.510	175.050	182.050
2254	Contributia asiguratorie pentru munca	10.03	10.000	0.00	35.000	38.000	39.000	38.000				
2255	Contributii platite de angajator in numele angajatului	10.03.07	3.500	0.00	2.400	2.550	2.550	2.500				
2256	TITLUL II BUNURI SI SERVICII (cod 20.01 la 20.06+20.09 la 20.16+20.18 la 20.27+20.30)	10.03.08	6.500	0.00	1.600	900	900	900				
2257	Bunuri si servicii	20	72.482	0.00	21.482	18.150	17.500	15.350	73.300	73.300	76.590	79.650
2258	Furnituri de birou	20.01	72.482	0.00	21.482	18.150	17.500	15.350				
2259	Materiale pentru curatenie	20.01.01	400	0.00	0	150	100	150				
2265	Posta, telecomunicatii, radio, tv, internet	20.01.02	200	0.00	0	0	50	150				
2267	Alte bunuri si servicii pentru intretinere si functionare	20.01.08	150	0.00	50	0	50	50				
2448	Alte servicii in domeniile locuintelor, serviciilor si dezvoltarii comunale	20.01.30	71.732	0.00	21.432	18.000	17.300	15.000				
4072	VII. REZERVE, EXCEDENT / DEFICIT	70.10.50	232.482	0.00	58.882	58.700	59.050	55.850	240.810	240.810	251.640	261.700
4075	DEFICIT 99.10.96 + 99.10.97	96.10	-8.280	0.00	-8.280	0	0	0	0	0	0	0
4076	Deficitul secțiunii de funcționare	99.10	-8.280	0.00	-8.280	0	0	0	0	0	0	0
		99.10.96	-8.280	0.00	-8.280	0	0	0	0	0	0	0

ORDONATOR DE CREDITE,

GRU MADALINA

CONTABIL,

SIMION ELENA

Rectificare din data '23.02.2023' - Bugetul insusirutiilor publice si activitatilor finantate integral sau partial din venituri proprii - Sectiunea Dezvoltare

Nr. Crt.	Denumirea indicatorilor	Cod indicator	Buget 2023				Estimari				Lei		
			PREVEDERI ANUALE		PREVEDERI TRIMESTRIALE								
			TOTAL	din care cred. bug. destinate stingerii plăților restante	Trim I	Trim II	Trim III	Trim IV	2024	2025		2026	
	ORDONATOR DE CREDITE,												

GRU MADALINA

CONTABIL,

SIMION ELENA

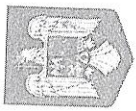

ROMÂNIA
JUDEȚUL CONSTANȚA
CONSILIUL LOCAL AL COMUNEI TÂRGUȘOR



ANEXA NR. 2
Hotărârea nr. 20 din 27 aprilie 2023
SEȘIUNTEA DE ÎNFRUNTĂRI
COMUNA TÂRGUȘOR

LISTA A OBIECTIVELOR DE INVESTIȚII PE ANUL 2023 CU FINANTARE PARȚIALĂ SAU ÎNTEG
LA BUGETUL LOCAL (buget rectificat 27 aprilie 2023)

Denumirea obiectivului Data începerii	Valoarea totală 2023 inițială	Valoarea Totală 2023 actualizată	TOTAL 2023	DIN CARE:					Buget de stat PNDL
				FINANTATE DIN					
				Surse proprii	Credite bancare	Alte surse	Total alocații bugetare	Buget local	
TOTAL din care:	4.240.250	4.240.250	4.240.250				4.240.250		
A Lucrări în continuare	2.046.320	2.046.320	2.046.320				2.046.320		
B Lucrări noi:	1.957.030	1.957.030	1.957.030				1.957.030		
C Alte cheltuieli:	236.900	236.900	236.900				236.900		
CAP. 51.00 (administrație) TOTAL	28.500	28.500	28.500				28.500		
C1 Achiziție aparat xerox pentru biroul urbanism	3.500	3.500	3.500				3.500		
C2 Achiziție calculatoare	15.000	15.000	15.000				15.000		
B1 Amenajare sediu primărie	10.000	10.000	10.000				10.000		
CAP. 65.00 (învățământ) TOTAL	80.000	80.000	80.000				80.000		
B2 Reabilitarea gardului frontal și a gardului împrejmuitor la grădinița cu orar normal din localitatea Târgușor, județul Constanța	50.000	50.000	50.000				50.000		
C3 Expertiză privind starea fizică a clădirii Școlii	30.000	30.000	30.000				30.000		



ROMÂNIA
JUDEȚUL CONSTANȚA
CONSILIUL LOCAL AL COMUNEI TÂRGUȘOR



	Gimnaziale nr. 1 Târgușor													
	CAP. 67 (cultură) TOTAL	393.320	393.320	393.320	393.320					393.320	393.320			
A1	Reabilitare Cămin Cultural Târgușor	317.320	317.320	317.320	317.320					317.320	317.320			
C5	Expertiză tehnică la căminul cultural Târgușor	76.000	76.000	76.000	76.000					76.000	76.000			
	CAP. 70 (locuințe, servicii și dezvoltare publică) TOTAL	2.627.430	2.627.430	2.627.430	2.627.430					2.627.430	2.627.430			
A2	Reabilitare rețea de alimentare cu apă potabilă și înființare sistem de canalizare și stație de epurare ape uzate, comuna Târgușor; județul Constanța	617.000	617.000	617.000	617.000					617.000	617.000			
B3	Reparații și modernizare trouare pe strada Constanței din localitatea Târgușor	200.000	200.000	200.000	200.000					200.000	200.000			
B4	Modernizare tramă stradală	187.030	187.030	187.030	187.030					187.030	187.030			
B5	Schimbare conductă aducțiune apă potabilă Gura Dobrogei- Târgușor	400.000	400.000	400.000	400.000					400.000	400.000			
B6	Efectuare foraje noi pentru suplimentarea debitului de apă potabilă la stația de apă Gura Dobrogei	300.000	300.000	300.000	300.000					300.000	300.000			



ROMÂNIA
JUDEȚUL CONSTANȚA
CONSILIUL LOCAL AL COMUNEI TÂRGUȘOR



A3	Obținere avize pentru înființare rețea gaze naturale în comuna Târgușor, județul Constanța conform Ghid POIM- axa prioritară 8.2.	30.000	30.000	30.000	30.000	30.000	30.000	30.000	30.000	30.000
A4	Reabilitarea podului rutier de pe strada Brândușei din localitatea Târgușor, județul Constanța	41.000	41.000	41.000	41.000	41.000	41.000	41.000	41.000	41.000
B7	Modernizare și dotare dispensar uman din localitatea Târgușor, județul Constanța	400.000	400.000	400.000	400.000	400.000	400.000	400.000	400.000	400.000
B8	Modernizarea parcului din localitatea Târgușor, județul Constanța	150.000	150.000	150.000	150.000	150.000	150.000	150.000	150.000	150.000
B9	Modernizarea parcului din localitatea Mireasa, comuna Târgușor, județul Constanța	50.000	50.000	50.000	50.000	50.000	50.000	50.000	50.000	50.000
B10	Amenajare alei acces în cimitirul orthodox din localitatea Târgușor, județul Constanța	70.000	70.000	70.000	70.000	70.000	70.000	70.000	70.000	70.000
B11	Amenajare alei acces în cimitirul orthodox din localitatea Mireasa, comuna Târgușor, județul Constanța	70.000	70.000	70.000	70.000	70.000	70.000	70.000	70.000	70.000
C6	Realizat Registrul spațiilor verzi în comuna	71.400	71.400	71.400	71.400	71.400	71.400	71.400	71.400	71.400



ROMÂNIA
JUDEȚUL CONSTANȚA
CONSILIUL LOCAL AL COMUNEI TÂRGUȘOR



C7	Târgușor, județul Constanța																	
	Achiziționare pompa apa pentru stația de pompare Gura Dobrogei	21.000	21.000	21.000	21.000								21.000	21.000		21.000		
C8	Achiziționare motociclete	20.000	20.000	20.000	20.000								20.000	20.000		20.000		
	CAP. 84 (transporturi) TOTAL	1.061.000	1.061.000	1.061.000	1.061.000								1.061.000	1.061.000		1.061.000		
A5	Asfaltare drumuri comunale din comuna Târgușor, județul Constanța	991.000	991.000	991.000	991.000								991.000	991.000		991.000		
B12	Reabilitare drum comunal DC-81 în comuna Târgușor, județul Constanța	70.000	70.000	70.000	70.000								70.000	70.000		70.000		
	CAP.87 (alte acțiuni economice) TOTAL	50.000	50.000	50.000	50.000								50.000	50.000		50.000		
A6	Obținere avize pentru finalizarea Planului Urbanistic General	50.000	50.000	50.000	50.000								50.000	50.000		50.000		

ORDONANȚĂ DE
DITATE,