



## HOTĂRÂREA

nr.27 din 27.04.2023

*privind aprobarea Contului de încheiere a exercițiului bugetar, al Unității Administrativ Teritoriale Comuna Târgușor, județul Constanța, pe trimestru I al anului 2023*

**Analizând temeiurile juridice, respectiv:**

- a) prevederile art. 47 din Legea nr. 500/ 2002 privind finanțele publice, cu modificările și completările ulterioare;
- b) prevederile art. 39 alin. (1) lit. c) din Legea contabilității nr. 82/1991, republicată, cu modificările și completările ulterioare;

**Ținând cont de:**

- a) referatul de aprobare al doamnei Negru Mădălina, primarul comunei Târgușor;
- b) raportul de specialitate al compartimentului Buget- Finanțe- Contabilitate- Salarizare-Resurse Umane- Impozite și Taxe, din cadrul aparatului de specialitate al primarului comunei Târgușor;
- c) avizul Comisiei de Nr. 1 de specialitate pe domenii de activitate pentru activități economico-financiare amenajarea teritoriului și urbanism, agricultură, a Consiliului local al comunei Târgușor;
- d) Hotărârea nr. 22/ 30.03.2023, privind aprobarea bugetului de venituri și cheltuieli, rectificat și a listei de investiții, rectificate, ale Consiliului Local al Comunei Târgușor, Județul Constanța, pe anul 2023;

**Luând act de:**

- a) prevederile art. 49 alin. (12) din Legea nr. 273/ 2006 privind finanțele publice locale, cu modificările și completările ulterioare;
- b) prevederile art. 129 alin. (4) lit. a) din Ordonanța de urgență a Guvernului nr. 57/2019 privind Codul administrativ, cu modificările și completările ulterioare,

În temeiul prevederilor art. 139 alin. (1) și alin. (3) lit. a) coroborat cu art. 196 alin. (1) lit. a) din Ordonanța de urgență a Guvernului nr. 57/2019 privind Codul administrativ, cu modificările și completările ulterioare,

### CONSILIUL LOCAL AL COMUNEI TÂRGUȘOR

Întrunit în a 28-a ședință ordinară a mandatului 2020 - 2024, adoptă prezenta hotărâre:

**Art. 1 (1) -** Se aprobă contul de execuție al Bugetului local de venituri și cheltuieli, al comunei Târgușor, județul Constanța, pe trimestrul I al anului 2023, în următoarea structură:

**a) Venituri:**

- prevederi bugetare trimestrul I- 2023 total:	- 2.619.440 lei
d.c.: - secțiunea funcționare:	- 1.447.120 lei
- secțiunea dezvoltare:	- 1.172.320 lei
- încasări realizate total	- 2.509.518 lei

d.c. : - secțiunea funcționare: - 2.483.338 lei  
- secțiunea dezvoltare: - 26.180 lei

**b) Cheltuieli:**

- credite bugetare trimestrul I - 2023 total: - 2. 619.440 lei

d.c.: - secțiunea funcționare: - 1.447.120 lei

- secțiunea dezvoltare: - 1.172.320 lei

- plăți efectuate trimestrul I - 2023 total: - 824.906 lei

d.c.: - secțiunea funcționare: - 798.726 lei

- secțiunea dezvoltare - 26.180 lei

c) Excedent bugetar la data de 31 martie 2023: - 5.200.159 lei

din care: - 3.515.547 lei aferent anului 2022

d) Nu s-a înregistrat deficit bugetar la data de 31 martie 2023.

(2) Se aprobă structura detaliată a Contului de execuție a bugetului local de venituri și cheltuieli al comunei Târgușor, județul Constanța, pe trimestrul I al anului 2023, conform Anexei la prezenta. Anexa face parte integrantă din prezenta hotărâre.

Art. 2 - Prezenta hotărâre se comunică, prin intermediul secretarului general al comunei Târgușor, în termenul prevăzut de lege, Primarului comunei Târgușor, Instituției Prefectului – Județul Constanța, Compartimentului Buget- Finanțe- Contabilitate- Salarizare-Resurse Umane- Impozite și Taxe, din cadrul aparatului de specialitate al primarului comunei Târgușor, Trezoreriei Municipiului Constanța, în vederea aducerii la îndeplinire, se aduce la cunoștință publică prin afișare la sediul Consiliului local Târgușor/postare pe pagina de internet [www.primariatirgusor.ro](http://www.primariatirgusor.ro) și se publică în Monitorul Oficial Local .

PREȘEDINTELE COMUNITĂȚII,

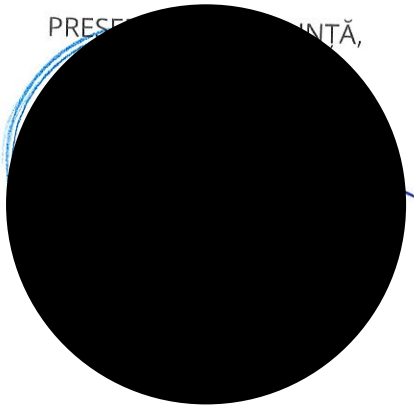

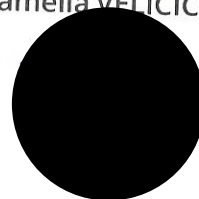

CONTRASEMNATĂ PENTRU LEGALITATE:  
SECRETARUL GENERAL AL COMUNEI TÂRGUȘOR,  
Camelia VELJICĂ



PROCEDURI ADMINISTRATIVE OBLIGATORII,  
anterioare atestării autenticității Hotărârii Consiliului Local nr. 27 / 27.04.2023

PROCEDURA DE VOT UTILIZATĂ		Vot prin ridicarea mâinii individual	
HOTĂRÂRE CU CARACTER NORMATIV			
0	Hotărâre care se adoptă cu votul: <b>majorității absolute a consilierilor locali în funcție</b>	Voturi necesare	6
1	Numărul consilierilor locali, potrivit legii		11
2	Numărul consilierilor locali în funcție		10
3	Numărul consilierilor locali prezenți la adoptarea hotărârii		10
4	Numărul voturilor „PENTRU”		10
5	Numărul voturilor „ÎMPOTRIVĂ”	Voturile „ABȚINERE” se numără la voturile „ÎMPOTRIVĂ”.	0
6	Numărul voturilor „ABȚINERE”		0
7	Numărul consilierilor locali care absentează motivat		0
8	Numărul consilierilor locali care absentează nemotivat		0
9	Numărul consilierilor locali care nu iau parte la deliberare și la adoptarea hotărârii, neavând drept de vot		0

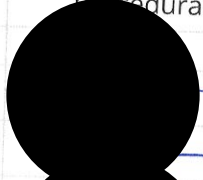
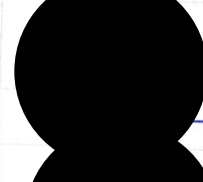
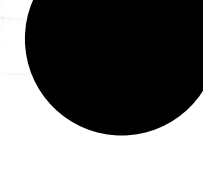
PROCEDURI ADMINISTRATIVE OBLIGATORII,  
ulterioare adoptării Hotărârii Consiliului Local nr. 27 / 27.04.2023

Nr. crt.	Operațiuni efectuate	Data	Semnătura persoanei responsabile să efectueze procedura
0	1	2	
1	Adoptarea hotărârii	27.04.2023	
2	Comunicarea către primar	3. 05. 2023	
3	Data până la care hotărârea trebuie comunicată prefectului, potrivit legii	11.05.2023	
4	Comunicarea către prefectul județului	3. 05. 2023	
5	Aducerea la cunoștință publică	3. 05. 2023	
6	Devine obligatorie și produce efecte juridice începând cu	3. 05. 2023	



Trimestrul: 1, Anul: 2023  
Cont de executie - Venituri - Bugetul local

Denumirea indicatorilor	Cod indicator	Prevederi bugetare anuale aprobate la finele perioadei de raportare	Prevederi bugetare trimestriale cumulate	Total, din care:	Drepturi constatate din anii precedenți		Încasări realizate	Stingeri pe alte căi decât încasări	Drepturi constatate de încasat
					1	2			
<b>A</b>	<b>B</b>								
TOTAL VENITURI (cod 00.02+00.15+00.16+00.17+45.02+46.02+48.02)	00.01	5.967.960,00	1.764.960,00	4.303.643,00	1.126.300,00	3.177.343,00	2.519.933,00	0,00	1.783.710,00
VENITURI PROPRII (cod 00.02+11.02+37.02+00.15)	49.90	5.189.420,00	1.579.710,00	3.926.024,00	1.126.300,00	2.799.724,00	2.142.314,00	0,00	1.783.710,00
I. VENITURI CURENTE (cod 00.03+00.12)	00.02	5.965.070,00	1.762.070,00	4.096.190,00	1.126.300,00	2.969.890,00	2.312.480,00	0,00	1.783.710,00
A. VENITURI FISCALE (cod 00.04+00.09+00.10+00.11)	00.03	5.346.670,00	1.460.120,00	3.450.975,00	867.808,00	2.583.167,00	1.994.210,00	0,00	1.456.765,00
A1. IMPOZIT PE VENIT, PROFIT SI CASTIGURI DIN CAPITAL (cod 00.05+00.06+00.07)	00.04	1.691.000,00	557.750,00	438.306,00	0,00	438.306,00	438.306,00	0,00	0,00
A1.2. IMPOZIT PE VENIT, PROFIT, SI CASTIGURI DIN CAPITAL DE LA PERSOANE FIZICE (cod 03.02+04.02) Impozit pe venit (cod 03.02.17+03.02.18)	00.06	1.691.000,00	557.750,00	438.306,00	0,00	438.306,00	438.306,00	0,00	0,00
Impozitul pe veniturile din transferul proprietatilor imobiliare din patrimoniul personal	03.02	0,00	0,00	827,00	0,00	827,00	827,00	0,00	0,00
Cote si sume defalcate din impozitul pe venit (cod 04.02.01+04.02.04.02.05+04.02.06)	04.02	1.691.000,00	557.750,00	437.479,00	0,00	437.479,00	437.479,00	0,00	0,00
Cote defalcate din impozitul pe venit	04.02.01	376.000,00	94.000,00	63.636,00	0,00	63.636,00	63.636,00	0,00	0,00
Sume alocate din cotele defalcate din impozitul pe venit pentru echilibrarea bugetelor locale	04.02.04	1.135.000,00	283.750,00	323.103,00	0,00	323.103,00	323.103,00	0,00	0,00
Sume repartizate din Fondul la dispozitia Consiliului Județean	04.02.05	180.000,00	180.000,00	50.740,00	0,00	50.740,00	50.740,00	0,00	0,00
<b>A3. IMPOZITE SI TAXE PE PROPRIETATE (cod 07.02)</b>	00.09	2.650.820,00	662.720,00	2.618.493,00	798.655,00	1.819.838,00	1.318.253,00	0,00	1.300.240,00
Impozite si taxe pe proprietate (cod 07.02.01+07.02.02+07.02.03+07.02.50)	07.02	2.650.820,00	662.720,00	2.618.493,00	798.655,00	1.819.838,00	1.318.253,00	0,00	1.300.240,00
Impozit si taxa pe cladiri (cod 07.02.01.01+07.02.01.02)	07.02.01	1.830.540,00	457.650,00	1.816.289,00	583.319,00	1.232.970,00	926.939,00	0,00	889.350,00
Impozit si taxa pe cladiri de la persoane fizice *)	07.02.01.01	54.690,00	13.680,00	53.508,00	9.927,00	43.581,00	31.788,00	0,00	21.720,00
Impozit si taxa pe cladiri de la persoane juridice	07.02.01.02	1.775.850,00	443.970,00	1.762.781,00	573.392,00	1.189.389,00	895.151,00	0,00	867.630,00
Impozit si taxa pe teren (cod 07.02.02.01+07.02.02.02+07.02.02.03)	07.02.02	820.280,00	205.070,00	802.204,00	215.336,00	586.868,00	391.314,00	0,00	410.890,00
Impozitul si taxa pe teren de la persoane fizice *)	07.02.02.01	131.790,00	32.950,00	129.747,00	47.915,00	81.832,00	50.948,00	0,00	78.799,00
Impozitul si taxa pe teren de la persoane juridice *)	07.02.02.02	41.380,00	10.340,00	29.332,00	10.307,00	19.025,00	12.175,00	0,00	17.157,00
Impozitul pe terenul din extravilan *)	07.02.02.03	647.110,00	161.780,00	643.125,00	157.114,00	486.011,00	328.191,00	0,00	314.934,00
<b>A4. IMPOZITE SI TAXE PE BUNURI SI SERVICII (cod 11.02+12.02+15.02+16.02)</b>	00.10	1.004.850,00	239.650,00	394.176,00	69.153,00	325.023,00	237.851,00	0,00	156.525,00
Sume defalcate din TVA (cod 11.02.01+11.02.02+11.02.05+11.02.06)	11.02	775.650,00	182.360,00	170.166,00	0,00	170.166,00	170.166,00	0,00	0,00
Sume defalcate din taxa pe valoarea adaugata pentru finantarea cheltuielilor descentralizate la nivelul comunelor, oraselor, municipiilor, sectoarelor si Municipiului Bucuresti	11.02.02	705.650,00	182.360,00	170.166,00	0,00	170.166,00	170.166,00	0,00	0,00

Denumirea indicatorilor	Cod indicator	Prevederi bugetare anuale aprobate la finele perioadei de raportare	Prevederi bugetare trimestriale cumulate	Drepturi constatate			Incasări realizate	Stingeri pe alte căți decât încasări	Drepturi constatate de încasat
				Total, din care:	din anii precedenți	din anul curent			
A	B	1	2	3=4+5	4	5	6	7	8=3-6-7
Sume defalcate din taxa pe valoarea adăugată pentru drumuri	11.02.05	70.000,00	0,00	0,00	0,00	0,00	0,00	0,00	0,00
Taxe pe utilizarea bunurilor, autorizarea utilizării bunurilor sau pe desfasurarea de activități (cod 16.02.02+16.02.03+16.02.50)	16.02	229.200,00	57.280,00	224.010,00	69.153,00	154.857,00	67.485,00	0,00	156.525,00
Impozit pe mijloacele de transport (cod 16.02.02.01+16.02.02.02)	16.02.02	229.200,00	57.280,00	224.010,00	69.153,00	154.857,00	67.485,00	0,00	156.525,00
Taxa asupra mijloacelor de transport deținute de persoane fizice *)	16.02.02.01	200.940,00	50.230,00	196.222,00	62.079,00	134.143,00	54.476,00	0,00	141.746,00
Taxa asupra mijloacelor de transport deținute de persoane juridice *)	16.02.02.02	28.260,00	7.060,00	27.788,00	7.074,00	20.714,00	13.009,00	0,00	14.779,00
<b>C. VENITURI NEFISCALE (cod 00.13+00.14)</b>									
C1. VENITURI DIN PROPRIETATE (cod 30.02+31.02)	00.12	618.400,00	301.950,00	645.215,00	258.492,00	386.723,00	318.270,00	0,00	326.945,00
Venituri din proprietate (cod 30.02.01+30.02.05+30.02.08+30.02.50)	00.13	375.540,00	240.670,00	367.861,00	102.748,00	265.113,00	243.552,00	0,00	124.309,00
Venituri din concesiuni și închirieri	30.02.05	375.540,00	240.670,00	367.861,00	102.748,00	265.113,00	243.552,00	0,00	124.309,00
Redevenite minime	30.02.05.01	195.720,00	195.720,00	195.627,00	0,00	195.627,00	195.627,00	0,00	124.309,00
Alte venituri din concesiuni și închirieri de către instituțiile publice	30.02.05.30	179.820,00	44.950,00	172.234,00	102.748,00	69.486,00	47.925,00	0,00	124.309,00
C2. VANZARI DE BUNURI SI SERVICII (cod 33.02+34.02+35.02+36.02+37.02)	00.14	242.860,00	61.280,00	277.354,00	155.744,00	121.610,00	74.718,00	0,00	202.636,00
Amenzi, penalități și confiscări (cod 35.02.01 la 35.02.03+35.02.50)	35.02	90.730,00	22.680,00	104.613,00	90.733,00	13.880,00	13.880,00	0,00	90.733,00
Venituri din amenzi și alte sancțiuni aplicate potrivit dispozițiilor legale	35.02.01	90.730,00	22.680,00	104.613,00	90.733,00	13.880,00	13.880,00	0,00	90.733,00
Venituri din amenzi și alte sancțiuni aplicate de către alte instituții de specialitate	35.02.01.02	90.730,00	22.680,00	104.613,00	90.733,00	13.880,00	13.880,00	0,00	90.733,00
Diverse venituri (cod 36.02.01+36.02.05+36.02.06+36.02.07+36.02.11+36.02.50)	36.02	152.130,00	38.600,00	172.741,00	65.011,00	107.730,00	60.838,00	0,00	111.903,00
Taxe speciale	36.02.06	151.370,00	37.840,00	158.549,00	64.795,00	93.754,00	46.926,00	0,00	111.623,00
Alte venituri	36.02.50	760,00	760,00	14.192,00	216,00	13.976,00	13.912,00	0,00	280,00
Vărsăminte din secțiunea de funcționare pentru finanțarea secțiunii de dezvoltare a bugetului local (cu semnul minus)	37.02.03	-704.710,00	-317.840,00	-26.180,00	0,00	-26.180,00	-26.180,00	0,00	0,00
Vărsăminte din secțiunea de funcționare	37.02.04	704.710,00	317.840,00	26.180,00	0,00	26.180,00	26.180,00	0,00	0,00
III. OPERAȚIUNI FINANCIARE (cod 40.02+41.02)	00.16	0,00	0,00	200.000,00	0,00	200.000,00	200.000,00	0,00	0,00
Încasări din rambursarea împrumuturilor acordate (cod 40.02.06+40.02.07+40.02.10+40.02.11+40.02.13+40.02.14+40.02.16+40.02.50)	40.02	0,00	0,00	200.000,00	0,00	200.000,00	200.000,00	0,00	0,00
Sume din excedentul anului precedent pentru acoperirea golurilor temporare de casa ale secțiunii de funcționare	40.02.11	0,00	0,00	200.000,00	0,00	200.000,00	200.000,00	0,00	0,00
IV. SUBVENȚII (cod 00.18)	00.17	2.890,00	2.890,00	6.148,00	0,00	6.148,00	6.148,00	0,00	0,00
SUBVENȚII DE LA ALTE NIVELE ALE ADMINISTRAȚIEI PUBLICE (cod 42.02+43.02)	00.18	2.890,00	2.890,00	6.148,00	0,00	6.148,00	6.148,00	0,00	0,00

Denumirea indicatorilor	Cod indicator	Prevederi bugetare anuale aprobate la finele perioadei de raportare	Prevederi bugetare trimestriale cumulate	Drepturi constatate		Incasări realizate	Stingeri pe alte cai decât încasări	Drepturi constatate de încasat	
				Total, din care:	din anii precedenți				
A	B	1	2	3=4+5	4	5	6	7	8=3-6-7
Subvenții de la bugetul de stat (cod 42.02.01+42.02.05+42.02.10+42.02.12 la 42.02.21+42.02.28+42.02.29+42.02.32 la 42.02.36+42.02.40 la 42.02.42+42.02.44 la 42.02.46+42.02.51+42.02.52+42.02.54+42.02.55+42.02.62+42.02.63+42.02.64+42.02.66+42.02.67+42.02.69+42.02.73+42.02.79+42.02.80+42.02.81+42.02.82+42.02.84)	42.02	2.890,00	2.890,00	6.148,00	0,00	6.148,00	0,00	0,00	
Subvenții pentru acordarea ajutorului pentru încălzirea locuinței și a suplimentului de energie alocate pentru consumul de combustibili solizi și/sau petrolieri	42.02.34	2.890,00	2.890,00	6.148,00	0,00	6.148,00	0,00	0,00	
<b>Sume în curs de distribuire</b>	47.02	0,00	0,00	1.305,00	0,00	1.305,00	0,00	0,00	
Sume încasate pentru bugetul local în contul unic, în curs de distribuire	47.02.04	0,00	0,00	1.305,00	0,00	1.305,00	0,00	0,00	

ORDONATOR DE CREDITE,  
NEGRU MADALINA

CONTABIL  
SIMION E

Trimestrul: 1, Anul: 2023

Cont de executie - Venituri - Bugetul local - Sectiunea functionare

Denumirea indicatorilor	Cod indicator	Prevederi bugetare anuale aprobate la finele perioadei de raportare	Prevederi bugetare trimestriale cumulate	Drepturi constatate		Total, din care:	Drepturi constatate din anul precedent	din anul curent	Încasări realizate	Stingeri pe alte căi decât încasări	Drepturi constatate de încasat
				1	2						
<b>A</b>											
<b>VENITURILE SECȚIUNII DE FUNCȚIONARE - TOTAL</b>											
I. VENITURI CURENTE (cod 00.03+00.12)	00.01	5.263.250,00	1.447.120,00	4.277.463,00	1.126.300,00	3.151.163,00	1.126.300,00	2.493.753,00	2.493.753,00	0,00	1.783.710,00
A. VENITURI FISCALE (cod 00.04+00.09+00.10+00.11)	00.02	5.260.360,00	1.444.230,00	4.070.010,00	1.126.300,00	2.943.710,00	1.126.300,00	2.286.300,00	2.286.300,00	0,00	1.783.710,00
A1. IMPOZIT PE VENIT, PROFIT SI CASTIGURI DIN CAPITAL (cod 00.05+00.06+00.07)	00.03	5.346.670,00	1.460.120,00	3.450.975,00	867.808,00	2.583.167,00	867.808,00	1.994.210,00	1.994.210,00	0,00	1.456.765,00
A1.2. IMPOZIT PE VENIT, PROFIT, SI CASTIGURI DIN CAPITAL DE LA PERSOANE FIZICE (cod 03.02+04.02)	00.04	1.691.000,00	557.750,00	438.306,00	0,00	438.306,00	0,00	438.306,00	438.306,00	0,00	0,00
A1.2. IMPOZIT PE VENIT, PROFIT, SI CASTIGURI DIN CAPITAL DE LA PERSOANE FIZICE (cod 03.02+04.02)	00.06	1.691.000,00	557.750,00	438.306,00	0,00	438.306,00	0,00	438.306,00	438.306,00	0,00	0,00
Impozit pe venit (cod 03.02.17+03.02.18)	03.02	0,00	0,00	827,00	0,00	827,00	0,00	827,00	827,00	0,00	0,00
Impozit pe veniturile din transferul proprietatilor imobiliare din patrimoniul personal	03.02.18	0,00	0,00	827,00	0,00	827,00	0,00	827,00	827,00	0,00	0,00
Cote si sume defalcate din impozitul pe venit (cod 04.02.01+04.02.04+04.02.05+04.02.06)	04.02	1.691.000,00	557.750,00	437.479,00	0,00	437.479,00	0,00	437.479,00	437.479,00	0,00	0,00
Cote defalcate din impozitul pe venit	04.02.01	376.000,00	94.000,00	63.636,00	0,00	63.636,00	0,00	63.636,00	63.636,00	0,00	0,00
Sume alocate din cotele defalcate din impozitul pe venit pentru echilibrarea bugetelor locale	04.02.04	1.135.000,00	283.750,00	323.103,00	0,00	323.103,00	0,00	323.103,00	323.103,00	0,00	0,00
Sume repartizate din Fondul la dispozitia Consiliului Judetean	04.02.05	180.000,00	180.000,00	50.740,00	0,00	50.740,00	0,00	50.740,00	50.740,00	0,00	0,00
<b>A3. IMPOZITE SI TAXE PE PROPRIETATE (cod 07.02)</b>											
Impozite si taxe pe proprietate (cod 07.02.01+07.02.02+07.02.03+07.02.50)	00.09	2.650.820,00	662.720,00	2.618.493,00	798.655,00	1.819.838,00	798.655,00	1.318.253,00	1.318.253,00	0,00	1.300.240,00
Impozit si taxa pe cladiri (cod 07.02.01.01+07.02.01.02)	07.02	2.650.820,00	662.720,00	2.618.493,00	798.655,00	1.819.838,00	798.655,00	1.318.253,00	1.318.253,00	0,00	1.300.240,00
Impozit si taxa pe cladiri (cod 07.02.01.01+07.02.01.02)	07.02.01	1.830.540,00	457.650,00	1.816.288,00	583.319,00	1.232.970,00	583.319,00	926.939,00	926.939,00	0,00	889.350,00
Impozit si taxa pe cladiri de la persoane fizice *	07.02.01.01	54.680,00	13.680,00	53.508,00	9.927,00	43.581,00	9.927,00	31.788,00	31.788,00	0,00	21.720,00
Impozit si taxa pe cladiri de la persoane juridice	07.02.01.02	1.775.850,00	443.970,00	1.762.781,00	573.392,00	1.189.389,00	573.392,00	895.151,00	895.151,00	0,00	867.630,00
Impozit si taxa pe teren (cod 07.02.02.01+07.02.02.02+07.02.02.03)	07.02.02	820.280,00	205.070,00	802.204,00	215.336,00	586.868,00	215.336,00	391.314,00	391.314,00	0,00	410.890,00
Impozitul si taxa pe teren de la persoane fizice *)	07.02.02.01	131.790,00	32.950,00	129.747,00	47.915,00	81.832,00	47.915,00	50.948,00	50.948,00	0,00	78.799,00
Impozitul si taxa pe teren de la persoane juridice *)	07.02.02.02	41.380,00	10.340,00	29.332,00	10.307,00	19.025,00	10.307,00	12.175,00	12.175,00	0,00	17.157,00
Impozitul pe terenul din extravilan *)	07.02.02.03	647.110,00	161.780,00	643.125,00	157.114,00	486.011,00	157.114,00	328.191,00	328.191,00	0,00	314.934,00
A4. IMPOZITE SI TAXE PE BUNURI SI SERVICII (cod 11.02+12.02+15.02+16.02)	00.10	1.004.850,00	239.650,00	394.176,00	69.153,00	325.023,00	69.153,00	237.651,00	237.651,00	0,00	156.525,00
Sume defalcate din TVA (cod 11.02.01+11.02.02+11.02.05+11.02.08)	11.02	775.650,00	182.360,00	170.166,00	0,00	170.166,00	0,00	170.166,00	170.166,00	0,00	0,00
Sume defalcate din taxa pe valoarea adaugata pentru finantarea cheltuielilor descentralizate la nivelul comunelor , oraselor, municipiilor, sectoarelor si Municipiului Bucuresti	11.02.02	705.650,00	182.360,00	170.166,00	0,00	170.166,00	0,00	170.166,00	170.166,00	0,00	0,00
Sume defalcate din taxa pe valoarea adaugata pentru drumuri	11.02.05	70.000,00	0,00	0,00	0,00	0,00	0,00	0,00	0,00	0,00	0,00
Taxe pe utilizarea bunurilor, autorizarea utilizarii bunurilor sau pe desfasurarea de activitati (cod 16.02.02+16.02.03+16.02.50)	16.02	229.200,00	57.290,00	224.010,00	69.153,00	154.857,00	69.153,00	67.485,00	67.485,00	0,00	156.525,00



Denumirea indicatorilor	Cod indicator	Prevederi bugetare anuale aprobate la finele perioadei de raportare	Prevederi trimestriale cumulate	Drepturi constatate		Încasări realizate	Singeri pe alte cați decât încasări	Drepturi constatate de încasat
				Total, din care:	din anii precedenți			
A	B	1	2	3=4+5	4	5	6	7
Impozit pe mijloacele de transport (cod 16.02.02.01 +16.02.02.02)	16.02.02	229.200,00	57.290,00	224.010,00	69.153,00	154.857,00	67.485,00	0,00
Taxa asupra mijloacelor de transport deținute de persoane fizice *)	16.02.02.01	200.940,00	50.230,00	196.222,00	62.079,00	134.143,00	54.476,00	0,00
Taxa asupra mijloacelor de transport deținute de persoane juridice *)	16.02.02.02	28.260,00	7.060,00	27.788,00	7.074,00	20.714,00	13.009,00	0,00
C. VENITURI NEFISCALE (cod 00.13+00.14)	00.12	-86.310,00	-15.890,00	619.035,00	258.492,00	360.543,00	292.090,00	0,00
C1. VENITURI DIN PROPRIETATE (cod 30.02+31.02)	00.13	375.540,00	240.670,00	367.861,00	102.748,00	265.113,00	243.552,00	0,00
Venituri din proprietate (cod 30.02.01+30.02.05+30.02.08+30.02.50)	30.02	375.540,00	240.670,00	367.861,00	102.748,00	265.113,00	243.552,00	0,00
Venituri din concesiuni și închirieri	30.02.05	375.540,00	240.670,00	367.861,00	102.748,00	265.113,00	243.552,00	0,00
Redevante miniere	30.02.05.01	195.720,00	195.720,00	195.627,00	0,00	195.627,00	195.627,00	0,00
Alte venituri din concesiuni și închirieri de către instituțiile publice	30.02.05.30	179.820,00	44.950,00	172.234,00	102.748,00	69.486,00	47.925,00	0,00
C2. VANZARI DE BUNURI SI SERVICII (cod 33.02+34.02 +35.02+36.02+37.02)	00.14	-461.850,00	-256.560,00	251.174,00	155.744,00	95.430,00	48.538,00	0,00
Amenzi, penalități și confiscări (cod 35.02.01 la 35.02.03+35.02.50)	35.02	90.730,00	22.680,00	104.613,00	90.733,00	13.880,00	13.880,00	0,00
Venituri din amenzi și alte sancțiuni aplicate potrivit dispozitițiilor legale	35.02.01	90.730,00	22.680,00	104.613,00	90.733,00	13.880,00	13.880,00	0,00
Venituri din amenzi și alte sancțiuni aplicate de către alte instituții de specialitate	35.02.01.02	90.730,00	22.680,00	104.613,00	90.733,00	13.880,00	13.880,00	0,00
Diverse venituri (cod 36.02.01+36.02.05+36.02.06+36.02.07+36.02.11+36.02.50)	36.02	152.130,00	38.600,00	172.741,00	65.011,00	107.730,00	60.838,00	0,00
Taxe speciale	36.02.06	151.370,00	37.840,00	158.549,00	64.795,00	93.754,00	46.926,00	0,00
Alte venituri	36.02.50	760,00	760,00	14.192,00	216,00	13.976,00	13.912,00	0,00
Transferuri voluntare, altele decât subvențiile (cod 37.02.01+37.02.50)	37.02	-704.710,00	-317.840,00	-26.180,00	0,00	-26.180,00	-26.180,00	0,00
Vărsăminte din secțiunea de funcționare pentru finanțarea secțiunii de dezvoltare a bugetului local (cu semnul minus)	37.02.03	-704.710,00	-317.840,00	-26.180,00	0,00	-26.180,00	-26.180,00	0,00
III. OPERAȚIUNI FINANCIARE (cod 40.02+41.02)	00.16	0,00	0,00	200.000,00	0,00	200.000,00	200.000,00	0,00
Încasări din rambursarea împrumuturilor acordate (cod 40.02.06+40.02.07+40.02.10+40.02.11+40.02.13+40.02.14+40.02.16+40.02.50)	40.02	0,00	0,00	200.000,00	0,00	200.000,00	200.000,00	0,00
Sume din excedentul anului precedent pentru acoperirea golurilor temporare de casa ale secțiunii de funcționare	40.02.11	0,00	0,00	200.000,00	0,00	200.000,00	200.000,00	0,00
IV. SUBVENȚII (cod 00.18)	00.17	2.890,00	2.890,00	6.148,00	0,00	6.148,00	6.148,00	0,00
SUBVENȚII DE LA ALTE NIVELE ALE ADMINISTRAȚIEI PUBLICE (cod 42.02+43.02)	00.18	2.890,00	2.890,00	6.148,00	0,00	6.148,00	6.148,00	0,00
Subvenții de la bugetul de stat (cod 42.02.01+42.02.05+42.02.10+42.02.12 la 42.02.21+42.02.28+42.02.29+42.02.32 la 42.02.36+42.02.40 la 42.02.42+42.02.44 la 42.02.46+42.02.51+42.02.52+42.02.54+42.02.55+42.02.62+42.02.63+42.02.64+42.02.65+42.02.66+42.02.67+42.02.69+42.02.73+42.02.79+42.02.80+42.02.81+42.02.82+42.02.84)	42.02	2.890,00	2.890,00	6.148,00	0,00	6.148,00	6.148,00	0,00



Denumirea indicatorilor	Cod indicator	Prevederi bugetare anuale aprobate la finele perioadei de raportare	Prevederi bugetare trimestriale cumulate	Drepturi constatate		Incasari realizate	Stingeri pe alte cai decât incasari	Drepturi constatate de incasat
				Total, din care: 3=4+5	din anii precedenti			
<b>A</b>	<b>B</b>	<b>1</b>	<b>2</b>	<b>4</b>	<b>5</b>	<b>6</b>	<b>7</b>	<b>8=3-6-7</b>
Subventii pentru acordarea ajutorului pentru incalzirea locuintei si a suplimentului de energie alocate pentru consumul de combustibili solizi si/sau petrolieri	42.02.34	2.890,00	2.890,00	0,00	6.148,00	6.148,00	0,00	0,00
<b>Sume in curs de distribuire</b>	47.02	0,00	0,00	0,00	1.305,00	1.305,00	0,00	0,00
Sume incasate pentru bugetul local in contul unic, in curs de distribuire	47.02.04	0,00	0,00	0,00	1.305,00	1.305,00	0,00	0,00

ORDONATOR DE CREDITE,

SECRETAR GENERAL

CONTABIL,

Trimestrul: 1, Anul: 2023

Cont de executie - Venituri - Bugetul local - Sectiunea dezvoltare

Denumirea indicatorilor	Cod indicator	Prevederi bugetare anuale aprobate la finele perioadei de raportare	Prevederi bugetare trimestriale cumulate	Drepturi constatate		Incasari realizate	Stingeri pe alte cai decat incasari	Drepturi constatate de incasat
				Total, din care:	din anii precedenti			
A	B	1	2	3=4+5	4	5	6	8-3-6-7
<b>VENITURILE SECTIUNII DE DEZVOLTARE - TOTAL</b>								
I. VENITURI CURENTE (cod 00.03+00.12)	00.01	704.710,00	317.840,00	26.180,00	0,00	26.180,00	7	0,00
C. VENITURI NEFISCALE (cod 00.13+00.14)	00.02	704.710,00	317.840,00	26.180,00	0,00	26.180,00		0,00
C2. VANZARI DE BUNURI SI SERVICII (cod 33.02+34.02+35.02+36.02+37.02)	00.14	704.710,00	317.840,00	26.180,00	0,00	26.180,00		0,00
Transferuri voluntare, altele decat subventiile (cod 37.02.01+37.02.50)	37.02	704.710,00	317.840,00	26.180,00	0,00	26.180,00		0,00
Varsaminte din sectiunea de functionare	37.02.04	704.710,00	317.840,00	26.180,00	0,00	26.180,00		0,00

ORDONATOR DE CREDITE,  
NEGRU MADALINA

Trimestrul: 1, Anul: 2023  
Cont de executie - Cheltuieli - Bugetul local

Denumirea indicatorilor	Cod indicator	Credite de angajament			Credite bugetare		Angajamente bugetare	Angajamente legale	Plati efectuate	Angajamente legale de platit	Cheltuieli efective
		aprobate la finele perioadei de raportare	trimestriale cumulate	trimestriale cumulate	aprobate la finele perioadei de raportare	trimestriale cumulate					
A	B	1	2	3	4	5	6	7	8=6-7	9	
TOTAL CHELTUIELI (cod 50.02+59.02+64.02+59.02+79.02)	49.02	4.220.250,00	1.172.320,00	9.663.500,00	2.819.440,00	4.209.590,00	4.209.590,00	824.906,00	3.384.684,00	1.035.399,00	
Partea I-a SERVICII PUBLICE GENERALE (cod 51.02+54.02+55.02+56.02)	50.02	28.500,00	18.500,00	2.079.200,00	622.600,00	1.504.900,00	1.504.900,00	353.808,00	1.151.092,00	549.042,00	
Authoritati publice si actiuni externe (cod 51.02.01)	51.02	28.500,00	18.500,00	2.079.200,00	572.600,00	1.504.900,00	1.504.900,00	353.808,00	1.151.092,00	549.042,00	
Authoritati executive si legislative (cod 51.02.01.03)	51.02.01	28.500,00	18.500,00	2.079.200,00	572.600,00	1.504.900,00	1.504.900,00	353.808,00	1.151.092,00	549.042,00	
Authoritati executive	51.02.01.03	28.500,00	18.500,00	2.079.200,00	572.600,00	1.504.900,00	1.504.900,00	353.808,00	1.151.092,00	549.042,00	
Alte servicii publice generale (cod 54.02.05 la 54.02.07+54.02.10+54.02.50)	54.02	0,00	0,00	50.000,00	50.000,00	0,00	0,00	0,00	0,00	0,00	
Fond de rezerva bugetara la dispozitia autoritatilor locale	54.02.05	0,00	0,00	50.000,00	50.000,00	0,00	0,00	0,00	0,00	0,00	
Partea a II-a APARARE, ORDINE PUBLICA SI SIGURANTA NATIONALA (cod 60.02+61.02)	59.02	0,00	0,00	221.750,00	57.600,00	189.450,00	189.450,00	31.885,00	157.565,00	31.616,00	
Ordine publica si siguranta nationala (cod 61.02.03+61.02.05+61.02.50)	61.02	0,00	0,00	221.750,00	57.600,00	189.450,00	189.450,00	31.885,00	157.565,00	31.616,00	
Ordine publica (cod 61.02.03.04)	61.02.03	0,00	0,00	221.750,00	57.600,00	189.450,00	189.450,00	31.885,00	157.565,00	31.616,00	
Politie locala	61.02.03.04	0,00	0,00	221.750,00	57.600,00	189.450,00	189.450,00	31.885,00	157.565,00	31.616,00	
Partea a III-a CHELTUIELI SOCIAL-CULTURAL E (cod 65.02+66.02+67.02+68.02)	64.02	473.320,00	393.320,00	1.655.060,00	691.340,00	1.067.340,00	1.067.340,00	180.101,00	887.239,00	194.327,00	
Invatamant (cod 65.02.03 la 65.02.05+65.02.07+65.02.11+65.02.50)	65.02	80.000,00	0,00	600.150,00	133.830,00	133.830,00	133.830,00	62.444,00	71.386,00	68.626,00	
Invatamant prescolar si primar (cod 65.02.03.01+65.02.03.02)	65.02.03	50.000,00	0,00	96.000,00	11.500,00	11.500,00	11.500,00	1.191,00	10.309,00	1.391,00	
Invatamant prescolar	65.02.03.01	50.000,00	0,00	72.000,00	5.500,00	5.500,00	5.500,00	1.191,00	4.309,00	1.391,00	
Invatamant primar	65.02.03.02	0,00	0,00	24.000,00	6.000,00	6.000,00	6.000,00	0,00	6.000,00	0,00	
Invatamant secundar (cod 65.02.04.01 la 65.02.04.03)	65.02.04	30.000,00	0,00	496.800,00	120.420,00	120.420,00	120.420,00	60.622,00	59.796,00	66.604,00	
Invatamant secundar inferior	65.02.04.01	30.000,00	0,00	496.800,00	120.420,00	120.420,00	120.420,00	60.622,00	59.796,00	66.604,00	
Alte cheltuieli in domeniul invatamantului	65.02.50	0,00	0,00	7.350,00	1.910,00	1.910,00	1.910,00	631,00	1.279,00	631,00	
Cultura, recreere si religie (cod 67.02.03+67.02.05+67.02.06+67.02.50)	67.02	393.320,00	393.320,00	528.970,00	427.120,00	479.570,00	479.570,00	17.324,00	462.246,00	22.520,00	

Denumirea indicatorilor	Cod indicator	Credite de angajament			Credite bugetare		Angajamente bugetare	Angajamente legale	Plati efectuate	Angajamente legale de platit	Cheltuieli efective
		aprobate la finele perioadei de raportare		trimestriale cumulate							
		1	2	3	4						
<b>A</b>	<b>B</b>										
Activitati culturale (cod 67.02.03.02 la 67.02.03.08+67.02.03.12+67.02.03.30)	67.02.03	393.320,00	393.320,00	506.970,00	421.620,00	474.070,00	474.070,00	15.148,00	458.922,00	16.139,00	
Biblioteci publice comunale, orasenesi, municipale	67.02.03.02	0,00	0,00	87.650,00	21.800,00	74.250,00	74.250,00	12.994,00	61.256,00	13.735,00	
Camine culturale	67.02.03.07	393.320,00	393.320,00	419.320,00	399.820,00	399.820,00	399.820,00	2.154,00	397.666,00	2.404,00	
Servicii recreative si sportive (cod 67.02.05.01 la 67.02.05.03)	67.02.05	0,00	0,00	22.000,00	5.500,00	5.500,00	5.500,00	2.176,00	3.324,00	6.381,00	
Sport	67.02.05.01	0,00	0,00	22.000,00	5.500,00	5.500,00	5.500,00	2.176,00	3.324,00	6.381,00	
Asigurari si asistenta sociala (cod 68.02.04 +68.02.05+68.02.06+68.02.10+68.02.11+68.02.12+68.02.15+68.02.50)	68.02	0,00	0,00	525.940,00	130.390,00	453.940,00	453.940,00	100.333,00	353.607,00	103.181,00	
Asistenta sociala in caz de boli si invaliditati (cod 68.02.05.02)	68.02.05	0,00	0,00	487.050,00	118.500,00	442.050,00	442.050,00	93.665,00	348.365,00	96.533,00	
Asistenta sociala in caz de invaliditate	68.02.05.02	0,00	0,00	487.050,00	118.500,00	442.050,00	442.050,00	93.665,00	348.365,00	96.533,00	
Prevenirea excluderii sociale (cod 68.02.15.01+68.02.15.02)	68.02.15	0,00	0,00	18.890,00	6.890,00	6.890,00	6.890,00	6.148,00	742,00	6.148,00	
Ajutor social	68.02.15.01	0,00	0,00	18.890,00	6.890,00	6.890,00	6.890,00	6.148,00	742,00	6.148,00	
Alte cheltuieli in domeniul asistarii si asistentei sociale	68.02.15.02	0,00	0,00	0,00	0,00	0,00	0,00	0,00	0,00	0,00	
Alte cheltuieli in domeniul asistentei sociale	68.02.15.02	0,00	0,00	0,00	0,00	0,00	0,00	0,00	0,00	0,00	
Partea a IV-a SERVICII SI DEZVOLTARE PUBLICA, LOCUINTE, MEDIU SI APE (cod 70.02+74.02)	70.02	2.607.430,00	500.250,00	4.608.490,00	1.185.650,00	1.185.650,00	1.185.650,00	259.112,00	926.538,00	260.414,00	
Locuinte, servicii si dezvoltare publica (cod 70.02.03+70.02.05 la 70.02.07+70.02.50)	70.02	2.607.430,00	500.250,00	4.608.490,00	1.185.650,00	1.185.650,00	1.185.650,00	259.112,00	926.538,00	260.414,00	
Alimentare cu apa si amenajari hidrotehnice (cod 70.02.05.01+70.02.05.02)	70.02.05	1.338.000,00	329.250,00	1.551.000,00	386.250,00	386.250,00	386.250,00	19.848,00	366.402,00	19.848,00	
Alimentare cu apa	70.02.05.01	1.338.000,00	329.250,00	1.551.000,00	386.250,00	386.250,00	386.250,00	19.848,00	366.402,00	19.848,00	
Iluminat public si electricitati rurale	70.02.06	0,00	0,00	360.000,00	120.000,00	120.000,00	120.000,00	62.470,00	57.530,00	62.470,00	
Alte servicii in domeniul locuintelor, serviciilor si dezvoltarii comunale	70.02.50	1.269.430,00	171.000,00	2.697.490,00	679.400,00	679.400,00	679.400,00	176.794,00	502.606,00	178.096,00	
Partea a V-a ACTIVITATI ECONOMICE (cod 80.02+81.02+83.02+84.02+87.02)	79.02	1.111.000,00	260.250,00	1.119.000,00	262.250,00	262.250,00	262.250,00	0,00	262.250,00	0,00	
Transporturi (cod 84.02.03+84.02.06+84.02.50)	84.02	1.061.000,00	247.750,00	1.069.000,00	249.750,00	249.750,00	249.750,00	0,00	249.750,00	0,00	
Transport rutier (cod 84.02.03.01 la 84.02.03.03)	84.02.03	1.061.000,00	247.750,00	1.069.000,00	249.750,00	249.750,00	249.750,00	0,00	249.750,00	0,00	
Drumuri si poduri	84.02.03.01	1.061.000,00	247.750,00	1.069.000,00	249.750,00	249.750,00	249.750,00	0,00	249.750,00	0,00	



Denumirea indicatorilor	Cod indicator	Credite de angajament		Credite bugetare		Angajamente bugetare	Angajamente legale	Plati efectuate	Angajamente legale de platt	Cheltuieli efective
		aprobate la finele perioadei de raportare	trimestriale cumulate	aprobate la finele perioadei de raportare	trimestriale cumulate					
A	B	1	2	3	4	5	6	7	8=6-7	9
Alte actiuni economice (cod 87.02.01+87.02.03 la 87.02.05+87.02.50)	87.02	50.000,00	12.500,00	50.000,00	12.500,00	12.500,00	12.500,00	0,00	12.500,00	0,00
Alte actiuni economice	87.02.50	50.000,00	12.500,00	50.000,00	12.500,00	12.500,00	12.500,00	0,00	12.500,00	0,00
VII. REZERVA, EXCEDENT / DEFICIT	96.02	0,00	0,00	-3.715.540,00	-1.054.480,00	0,00	0,00	1.695.027,00	0,00	0,00
EXCEDENT 98.02.96 + 98.02.97	98.02	0,00	0,00	0,00	0,00	0,00	0,00	1.695.027,00	0,00	0,00
EXCEDENTUL SECȚIUNII DE FUNCȚIONARE	98.02.96	0,00	0,00	0,00	0,00	0,00	0,00	1.695.027,00	0,00	0,00
DEFICIT 99.02.96 + 99.02.97	99.02	0,00	0,00	-3.715.540,00	-1.054.480,00	0,00	0,00	0,00	0,00	0,00
DEFICITUL SECȚIUNII DE FUNCȚIONARE	99.02.96	0,00	0,00	-200.000,00	-200.000,00	0,00	0,00	0,00	0,00	0,00
DEFICITUL SECȚIUNII DE DEZVOILTARE	99.02.97	0,00	0,00	-3.515.540,00	-854.480,00	0,00	0,00	0,00	0,00	0,00

ORDONATOR DE CREDITE,  
NEGRU MADALINA

CONTABIL,

Trimestrul: 1, Anul: 2023

Cheltuieli detaliate - Bugetul local

Denumirea indicatorilor	Cod indicator	Credite de angajament			Credite bugetare		Angajamente legale	Plati efectuate	Angajamente legale de platt	Cheltuieli efective	
		aprobate la finele perioadei de raportare		trimestriale cumulate		Angajamente bugetare					Angajamente legale
		1	2	3	4						
<b>A</b>	<b>B</b>										
TOTAL CHELTUIELI (cod 50.02+59.02+64.02+69.02+79.02)	49.02	4.220.250,00	1.172.320,00	9.683.500,00	2.819.440,00	4.209.590,00	824.908,00	3.384.684,00	1.035.399,00		
CHELTUIELI CURENTE (cod 10+20+30+40+50+51+55+56+57+59)	01	0,00	0,00	5.463.250,00	1.647.120,00	3.037.270,00	798.728,00	2.238.544,00	1.004.832,00		
TITLUL I CHELTUIELI DE PERSONAL (cod 10.01 la 10.03)	10	0,00	0,00	1.947.150,00	507.000,00	1.947.150,00	366.504,00	1.580.646,00	373.225,00		
Cheltuieli salariale in bani	10.01	0,00	0,00	1.852.000,00	493.000,00	1.852.000,00	358.491,00	1.493.509,00	365.091,00		
Salarii de baza	10.01.01	0,00	0,00	1.656.000,00	444.000,00	1.656.000,00	327.511,00	1.328.489,00	334.859,00		
Alte sporuri	10.01.06	0,00	0,00	36.000,00	9.000,00	36.000,00	4.141,00	31.859,00	3.898,00		
Indemnizatii plătite unor persoane din afara unitatii	10.01.12	0,00	0,00	100.000,00	25.000,00	100.000,00	22.049,00	77.951,00	21.217,00		
Indemnizatii de hrană	10.01.17	0,00	0,00	1.000,00	0,00	1.000,00	0,00	1.000,00	347,00		
Alte drepturi salariale in bani	10.01.30	0,00	0,00	59.000,00	15.000,00	59.000,00	4.790,00	54.210,00	4.770,00		
Cheltuieli salariale in natura (cod 10.02.01 la 10.02.06+10.02.30)	10.02	0,00	0,00	39.150,00	0,00	39.150,00	0,00	39.150,00	0,00		
Vouchere de vacanță	10.02.06	0,00	0,00	39.150,00	0,00	39.150,00	0,00	39.150,00	0,00		
Contributii (cod 10.03.01 la 10.03.08)	10.03	0,00	0,00	56.000,00	14.000,00	56.000,00	8.013,00	47.987,00	8.134,00		
Contributia asiguratorie pentru munca	10.03.07	0,00	0,00	56.000,00	14.000,00	56.000,00	8.013,00	47.987,00	8.134,00		
TITLUL II BUNURI SI SERVICII (cod 20.01 la 20.06+20.09 la 20.16+20.18 la 20.27+20.30)	20	0,00	0,00	3.137.860,00	1.003.600,00	1.003.600,00	393.318,00	610.282,00	571.612,00		
Bunuri si servicii	20.01	0,00	0,00	1.755.800,00	487.700,00	487.700,00	249.794,00	237.906,00	249.562,00		
Furnituri de birou	20.01.01	0,00	0,00	38.100,00	8.900,00	8.900,00	921,00	7.979,00	2.965,00		
Materialie pentru curatenie	20.01.02	0,00	0,00	26.900,00	5.900,00	5.900,00	79,00	5.821,00	79,00		
Incalzit, iluminat si forta motrica	20.01.03	0,00	0,00	448.000,00	122.300,00	122.300,00	45.402,00	76.888,00	45.402,00		
Apa, canal si salubritate	20.01.04	0,00	0,00	86.000,00	21.500,00	21.500,00	19.946,00	1.554,00	19.946,00		
Carburanti si lubrifianti	20.01.05	0,00	0,00	181.000,00	46.000,00	46.000,00	26.472,00	19.528,00	26.472,00		
Piese de schimb	20.01.06	0,00	0,00	79.000,00	25.000,00	25.000,00	11.310,00	13.690,00	11.310,00		
Transport	20.01.07	0,00	0,00	2.000,00	500,00	500,00	409,00	91,00	408,00		
Posta, telecomunicatii, radio, tv, internet	20.01.08	0,00	0,00	90.300,00	22.700,00	22.700,00	17.992,00	4.708,00	17.992,00		
Alte bunuri si servicii pentru intretinere si functionare	20.01.30	0,00	0,00	804.500,00	234.900,00	234.900,00	127.263,00	107.637,00	124.988,00		
Bunuri de natura obiectelor de inventar (cod 20.05.01+20.05.03+20.05.30)	20.05	0,00	0,00	191.700,00	75.200,00	75.200,00	5.117,00	70.083,00	183.643,00		
Uniforme si echipament	20.05.01	0,00	0,00	5.000,00	5.000,00	5.000,00	0,00	5.000,00	0,00		
Alte obiecte de inventar	20.05.30	0,00	0,00	186.700,00	70.200,00	70.200,00	5.117,00	65.083,00	183.643,00		
Deplasari, detasari, transferari (cod 20.06.01+20.06.02)	20.06	0,00	0,00	800,00	200,00	200,00	0,00	200,00	0,00		
Deplasari interne, detașări, transferări	20.06.01	0,00	0,00	800,00	200,00	200,00	0,00	200,00	0,00		
Carti, publicatii si materiale documentare	20.11	0,00	0,00	4.000,00	1.000,00	1.000,00	0,00	1.000,00	0,00		
Pregatire profesionala	20.13	0,00	0,00	27.100,00	10.100,00	10.100,00	9.250,00	850,00	9.250,00		
Protectia muncii	20.14	0,00	0,00	9.400,00	4.000,00	4.000,00	0,00	4.000,00	0,00		
COMUNA TARGUSOR(CENTRALIZAT)											

Denumirea indicatorilor	Cod indicator	Credite de angajament			Credite bugetare		Angajamente bugetare	Angajamente legale	Plati efectuate	Angajamente legale de platit	Cheltuieli efective
		aprobate la finele perioadei de raportare		trimestriale cumulate		trimestriale cumulate					
		1	2	3	4						
A	B										
Alte cheltuieli (cod 20.30.01 la 20.30.04+20.30.06+20.30.07+20.30.09+20.30.30)	20.30	0,00	0,00	1.149.060,00	425.400,00	425.400,00	425.400,00	425.400,00	129.157,00	296.243,00	129.157,00
Alte cheltuieli cu bunuri si servicii		0,00	0,00	1.149.060,00	425.400,00	425.400,00	425.400,00	425.400,00	129.157,00	296.243,00	129.157,00
TITLUL V FONDURI DE REZERVA (cod 50.04)	50	0,00	0,00	50.000,00	50.000,00	50.000,00	0,00	0,00	0,00	0,00	0,00
Fond de rezerva bugetara la dispozitia consiliilor locale si judetene	50.04	0,00	0,00	50.000,00	50.000,00	50.000,00	0,00	0,00	0,00	0,00	0,00
TITLUL IX ASISTENTA SOCIALA (cod 57.01+57.02+57.04)	57	0,00	0,00	127.240,00	34.260,00	34.260,00	34.260,00	34.260,00	22.787,00	11.473,00	25.020,00
Ajutoare sociale (cod 57.02.01 la 57.02.05)	57.02	0,00	0,00	127.240,00	34.260,00	34.260,00	34.260,00	34.260,00	22.787,00	11.473,00	25.020,00
Ajutoare sociale in numerar	57.02.01	0,00	0,00	119.890,00	32.350,00	32.350,00	32.350,00	32.350,00	22.156,00	10.194,00	24.389,00
Tichete de creşă şi tichete sociale pentru grădiniţă	57.02.03	0,00	0,00	7.350,00	1.910,00	1.910,00	1.910,00	1.910,00	631,00	1.279,00	631,00
TITLUL X PROIECTE CU FINANTARE DIN FONDURI EXTERNE NERAMBURSABILE AFERENTE CADRULUI FINANCIAR 2014-2020	58	0,00	0,00	0,00	0,00	0,00	0,00	0,00	0,00	0,00	10.859,00
Programe din Fondul European Agricol de Dezvoltare Rurala (FEADR) (58.04.01 la 58.04.03)	58.04	0,00	0,00	0,00	0,00	0,00	0,00	0,00	0,00	0,00	10.859,00
Finantare externa nerambursabila	58.04.02	0,00	0,00	0,00	0,00	0,00	0,00	0,00	0,00	0,00	10.859,00
TITLUL XI ALTE CHELTUIELI (cod 59.01+59.02+59.03+59.04+59.05+59.06+59.07+59.08+59.09+59.10+59.11+59.12+59.13+59.14+59.15+59.16+59.17+59.18+59.19+59.20+59.21+59.22+59.23+59.24+59.25+59.26+59.27+59.28+59.29+59.30+59.31+59.32+59.33+59.34+59.35+59.36+59.37+59.38+59.39+59.40+59.41+59.42)	59	0,00	0,00	201.000,00	52.260,00	52.260,00	52.260,00	52.260,00	16.117,00	36.143,00	24.116,00
Burse	59.01	0,00	0,00	201.000,00	52.260,00	52.260,00	52.260,00	52.260,00	16.117,00	36.143,00	24.116,00
CHELTUIELI DE CAPITAL (cod 71+72)	70	4.220.250,00	1.172.320,00	4.220.250,00	1.172.320,00	1.172.320,00	1.172.320,00	1.172.320,00	26.180,00	1.146.140,00	30.567,00
TITLUL XV ACTIVE NEFINANCIARE (cod 71.01 la 71.03)	71	4.220.250,00	1.172.320,00	4.220.250,00	1.172.320,00	1.172.320,00	1.172.320,00	1.172.320,00	26.180,00	1.146.140,00	30.567,00
Active fixe	71.01	4.220.250,00	1.172.320,00	4.220.250,00	1.172.320,00	1.172.320,00	1.172.320,00	1.172.320,00	26.180,00	1.146.140,00	30.567,00
Constructii	71.01.01	0,00	0,00	0,00	0,00	0,00	0,00	0,00	0,00	0,00	30.567,00
Masini, echipamente si mijloace de transport	71.01.02	0,00	0,00	0,00	0,00	0,00	0,00	0,00	0,00	0,00	2.288,00
Mobilier, aparatura birou si alte active corporale	71.01.03	18.500,00	18.500,00	18.500,00	18.500,00	18.500,00	18.500,00	18.500,00	0,00	0,00	4.716,00
Alte active fixe	71.01.30	4.201.750,00	1.153.820,00	4.201.750,00	1.153.820,00	1.153.820,00	1.153.820,00	1.153.820,00	26.180,00	1.127.640,00	19.608,00
Partea I-a SERVICII PUBLICE GENERALE (cod 51.02+51.03+51.04+51.05+51.06+51.07+51.08+51.09+51.10+51.11+51.12+51.13+51.14+51.15+51.16+51.17+51.18+51.19+51.20+51.21+51.22+51.23+51.24+51.25+51.26+51.27+51.28+51.29+51.30+51.31+51.32+51.33+51.34+51.35+51.36+51.37+51.38+51.39+51.40+51.41+51.42+51.43+51.44+51.45+51.46+51.47+51.48+51.49+51.50+51.51+51.52+51.53+51.54+51.55+51.56+51.57+51.58+51.59+51.60+51.61+51.62+51.63+51.64+51.65+51.66+51.67+51.68+51.69+51.70+51.71+51.72+51.73+51.74+51.75+51.76+51.77+51.78+51.79+51.80+51.81+51.82+51.83+51.84+51.85+51.86+51.87+51.88+51.89+51.90+51.91+51.92+51.93+51.94+51.95+51.96+51.97+51.98+51.99+52.00)	50.02	28.500,00	18.500,00	2.079.200,00	622.600,00	1.504.900,00	1.504.900,00	1.504.900,00	353.808,00	1.151.092,00	549.042,00
Activitati de servicii publice generale si servicii furnizate de autoritati publice si activitati externe (cod 51.02.01 la 51.02.09)	51.02	28.500,00	18.500,00	2.029.200,00	572.600,00	1.504.900,00	1.504.900,00	1.504.900,00	353.808,00	1.151.092,00	549.042,00
CHELTUIELI CURENTE (cod 10+20+30+40+50+51+52+53+54+55+56+57+58)	01	0,00	0,00	2.000.700,00	554.100,00	1.486.400,00	1.486.400,00	1.486.400,00	353.808,00	1.132.592,00	540.834,00
TITLUL I CHELTUIELI DE PERSONAL (cod 10.01 la 10.03)	10	0,00	0,00	1.276.300,00	344.000,00	1.276.300,00	1.276.300,00	1.276.300,00	245.539,00	1.030.761,00	249.688,00
Cheltuieli salariale in bani	10.01	0,00	0,00	1.220.000,00	335.000,00	1.220.000,00	1.220.000,00	1.220.000,00	240.136,00	979.864,00	244.194,00
Salarii de baza	10.01.01	0,00	0,00	1.080.000,00	300.000,00	1.080.000,00	1.080.000,00	1.080.000,00	216.341,00	863.659,00	221.231,00
Alte sporuri	10.01.06	0,00	0,00	20.000,00	5.000,00	20.000,00	20.000,00	20.000,00	1.746,00	18.254,00	1.746,00

Denumirea indicatorilor	Cod indicator	Credite de angajament			Credite bugetare		Angajamente bugetare	Angajamente legale	Plati efectuate	Angajamente legale de platit	Chetuieli efective
		aprobate la finele perioadelor de raportare		trimestriale cumulate							
		1	2	3	4						
<b>A</b>											
Alte drepturi salariale in bani	B										
Crestutii salariale in natura (cod 10.02.01 la 10.02.06+10.02.30)	10.01.30	0,00	0,00	20.000,00	5.000,00	20.000,00	20.000,00	0,00	8-6-7	20.000,00	9
Vouchere de vacanta	10.02	0,00	0,00	20.300,00	0,00	20.300,00	20.300,00	0,00		20.300,00	0,00
Contributii (cod 10.03.01 la 10.03.06)	10.02.06	0,00	0,00	20.300,00	0,00	20.300,00	20.300,00	0,00		20.300,00	0,00
Contributia asiguratorie pentru munca	10.03	0,00	0,00	36.000,00	0,00	36.000,00	36.000,00	5.403,00		30.597,00	0,00
TITLUL II BUNURI SI SERVICII (cod 20.01 la 20.06+20.09 la 20.16+20.18 la 20.27+20.30)	10.03.07	0,00	0,00	36.000,00	9.000,00	36.000,00	36.000,00	5.403,00		30.597,00	5.494,00
Bunuri si servicii	20	0,00	0,00	724.400,00	210.100,00	210.100,00	210.100,00	108.269,00		101.831,00	291.146,00
Furnituri de birou	20.01	0,00	0,00	668.000,00	182.000,00	182.000,00	182.000,00	99.019,00		82.981,00	99.019,00
Materiale pentru curatenie	20.01.01	0,00	0,00	28.000,00	7.000,00	7.000,00	7.000,00	296,00		6.704,00	296,00
Incalzit, iluminat si forta motrica	20.01.02	0,00	0,00	16.000,00	4.000,00	4.000,00	4.000,00	79,00		3.921,00	79,00
Apa, canal si salubritate	20.01.03	0,00	0,00	60.000,00	15.000,00	15.000,00	15.000,00	4.095,00		10.905,00	4.095,00
Carburanti si lubrifianti	20.01.04	0,00	0,00	20.000,00	5.000,00	5.000,00	5.000,00	4.989,00		11,00	4.989,00
Piese de schimb	20.01.05	0,00	0,00	32.000,00	8.000,00	8.000,00	8.000,00	5.888,00		2.112,00	5.888,00
Posta, telecomunicatii, radio, tv, internet	20.01.06	0,00	0,00	12.000,00	3.000,00	3.000,00	3.000,00	910,00		2.090,00	910,00
Alte bunuri si servicii pentru intretinere si functionare	20.01.08	0,00	0,00	80.000,00	20.000,00	20.000,00	20.000,00	16.419,00		3.581,00	16.419,00
Bunuri de natura obiectelor de inventar (cod 20.05.01+20.05.03+20.05.30)	20.01.30	0,00	0,00	420.000,00	120.000,00	120.000,00	120.000,00	66.343,00		53.657,00	66.343,00
Alte obiecte de inventar	20.05	0,00	0,00	30.000,00	15.000,00	15.000,00	15.000,00	0,00		15.000,00	182.877,00
Deplasari, detasari, transferari (cod 20.06.01+20.06.02)	20.05.30	0,00	0,00	30.000,00	15.000,00	15.000,00	15.000,00	0,00		15.000,00	182.877,00
Deplasari interne, detasari, transferari	20.06	0,00	0,00	400,00	100,00	100,00	100,00	0,00		100,00	0,00
Pregatire profesionala	20.06.01	0,00	0,00	400,00	100,00	100,00	100,00	0,00		100,00	0,00
Protectia muncii	20.13	0,00	0,00	20.000,00	10.000,00	10.000,00	10.000,00	9.250,00		750,00	9.250,00
CHELTUIELI DE CAPITAL (cod 71+72)	20.14	0,00	0,00	6.000,00	3.000,00	3.000,00	3.000,00	0,00		3.000,00	0,00
TITLUL XV ACTIVE NEFINANCIARE (cod 71.01 la 71.03)	70	28.500,00	18.500,00	28.500,00	18.500,00	18.500,00	18.500,00	0,00		18.500,00	8.208,00
Active fixe	71	28.500,00	18.500,00	28.500,00	18.500,00	18.500,00	18.500,00	0,00		18.500,00	8.208,00
Masini, echipamente si mijloace de transport	71.01	28.500,00	18.500,00	28.500,00	18.500,00	18.500,00	18.500,00	0,00		18.500,00	8.208,00
Mobilier, aparatura birou si alte active corporale	71.01.02	0,00	0,00	0,00	0,00	0,00	0,00	0,00		0,00	0,00
Alte active fixe	71.01.03	18.500,00	18.500,00	18.500,00	18.500,00	18.500,00	18.500,00	0,00		18.500,00	0,00
Alte servicii publice generale (cod 54.02.05 la 54.02.07+54.02.10+54.02.50)	71.01.30	10.000,00	0,00	10.000,00	0,00	10.000,00	10.000,00	0,00		0,00	0,00
CHELTUIELI CURENTE (cod 10+20+30+40+50+51+55+56+57+58)	54.02	0,00	0,00	50.000,00	50.000,00	50.000,00	50.000,00	0,00		0,00	4.498,00
TITLUL V FONDURI DE REZERVA (cod 50.04)	D1	0,00	0,00	50.000,00	50.000,00	50.000,00	50.000,00	0,00		0,00	0,00
Fond de rezerva bugetara la dispozitia consiliilor locale si judetene	50	0,00	0,00	50.000,00	50.000,00	50.000,00	50.000,00	0,00		0,00	0,00
Partea a II-a APARARE, ORDINE PUBLICA SI SIGURANTA NATIONALA (cod 60.02+61.02)	50.04	0,00	0,00	50.000,00	50.000,00	50.000,00	50.000,00	0,00		0,00	0,00
	59.02	0,00	0,00	221.750,00	57.600,00	57.600,00	189.450,00	31.885,00		157.565,00	31.616,00



Denumirea indicatorilor	Cod indicator	Credite de angajament			Credite bugetare		Angajamente legale	Plati efectuate	Angajamente legale de platt	Cheltuieli efective
		aprobate la finele perioadei de raportare	trimestriale cumulate	aprobate la finele perioadei de raportare	trimestriale cumulate					
A	B	1	2	3	4	5	6	7	8=6-7	9
Ordinea publica si siguranta nationala (cod 61.02.03+61.02.05+61.02.50)	61.02	0,00	0,00	221.750,00	57.600,00	189.450,00	189.450,00	31.885,00	157.565,00	31.616,00
CHELTUIELI CURENTE (cod 10+20+30+40+50+51+55+56+57+59)	01	0,00	0,00	221.750,00	57.600,00	189.450,00	189.450,00	31.885,00	157.565,00	31.616,00
TITLUL I CHELTUIELI DE PERSONAL (cod 10.01 la 10.03)	10	0,00	0,00	174.350,00	42.500,00	174.350,00	174.350,00	27.446,00	146.904,00	27.177,00
Cheltuieli salariale in bani	10.01	0,00	0,00	164.000,00	41.000,00	164.000,00	164.000,00	26.841,00	137.159,00	26.578,00
Salarii de baza	10.01.01	0,00	0,00	116.000,00	29.000,00	116.000,00	116.000,00	19.656,00	96.344,00	19.656,00
Alte sporuri	10.01.06	0,00	0,00	16.000,00	4.000,00	16.000,00	16.000,00	2.395,00	13.605,00	2.152,00
Alte drepturi salariale in bani	10.01.30	0,00	0,00	32.000,00	8.000,00	32.000,00	32.000,00	4.790,00	27.210,00	4.770,00
Cheltuieli salariale in natura (cod 10.02.01 la 10.02.06+10.02.30)	10.02	0,00	0,00	4.350,00	0,00	4.350,00	4.350,00	0,00	4.350,00	0,00
Vouchere de vacanță	10.02.06	0,00	0,00	4.350,00	0,00	4.350,00	4.350,00	0,00	4.350,00	0,00
Contributii (cod 10.03.01 la 10.03.06)	10.03	0,00	0,00	6.000,00	1.500,00	6.000,00	6.000,00	605,00	5.395,00	599,00
Contributia asiguratorie pentru munca	10.03.07	0,00	0,00	6.000,00	1.500,00	6.000,00	6.000,00	605,00	5.395,00	599,00
TITLUL II BUNURI SI SERVICII (cod 20.01 la 20.06+20.09 la 20.16+20.18 la 20.27+20.30)	20	0,00	0,00	47.400,00	15.100,00	15.100,00	15.100,00	4.439,00	10.661,00	4.439,00
Bunuri si servicii	20.01	0,00	0,00	40.000,00	10.000,00	10.000,00	10.000,00	4.439,00	5.561,00	4.439,00
Furnituri de birou	20.01.01	0,00	0,00	2.000,00	500,00	500,00	500,00	0,00	500,00	0,00
Materiale pentru curatenie	20.01.02	0,00	0,00	2.000,00	500,00	500,00	500,00	0,00	500,00	0,00
Incalzit, iluminat si forta motrica	20.01.03	0,00	0,00	2.000,00	500,00	500,00	500,00	0,00	500,00	0,00
Apa, canal si salubritate	20.01.04	0,00	0,00	2.000,00	500,00	500,00	500,00	499,00	1,00	499,00
Carburanti si lubrifianti	20.01.05	0,00	0,00	20.000,00	5.000,00	5.000,00	5.000,00	3.010,00	1.990,00	3.010,00
Piese de schimb	20.01.06	0,00	0,00	8.000,00	2.000,00	2.000,00	2.000,00	930,00	1.070,00	930,00
Alte bunuri si servicii pentru intretinere si functionare	20.01.30	0,00	0,00	4.000,00	1.000,00	1.000,00	1.000,00	0,00	1.000,00	0,00
Bunuri de natura obiectelor de inventar (cod 20.05.01+20.05.03+20.05.30)	20.05	0,00	0,00	5.000,00	5.000,00	5.000,00	5.000,00	0,00	5.000,00	0,00
Uniforme si echipament	20.05.01	0,00	0,00	5.000,00	5.000,00	5.000,00	5.000,00	0,00	5.000,00	0,00
Deplasari, detasari, transferari (cod 20.06.01+20.06.02)	20.06	0,00	0,00	400,00	100,00	100,00	100,00	0,00	100,00	0,00
Deplasari interne, detasari, transferari	20.06.01	0,00	0,00	400,00	100,00	100,00	100,00	0,00	100,00	0,00
Pregatire profesionala	20.13	0,00	0,00	2.000,00	0,00	0,00	0,00	0,00	0,00	0,00
Partea a III-a CHELTUIELI SOCIAL-CULTURAL E (cod 65.02+66.02+67.02+68.02)	64.02	473.320,00	393.320,00	1.655.060,00	691.340,00	1.067.340,00	1.067.340,00	180.101,00	887.239,00	194.327,00
Invalidamant (cod 65.02.03 la 65.02.05+65.02.07+65.02.11+65.02.50)	65.02	80.000,00	0,00	600.150,00	133.830,00	133.830,00	133.830,00	62.444,00	71.386,00	68.626,00
CHELTUIELI CURENTE (cod 10+20+30+40+50+51+55+56+57+59)	01	0,00	0,00	520.150,00	133.830,00	133.830,00	133.830,00	62.444,00	71.386,00	67.345,00
TITLUL II BUNURI SI SERVICII (cod 20.01 la 20.06+20.09 la 20.16+20.18 la 20.27+20.30)	20	0,00	0,00	290.800,00	74.200,00	74.200,00	74.200,00	42.726,00	31.474,00	38.143,00
Bunuri si servicii	20.01	0,00	0,00	278.600,00	68.900,00	68.900,00	68.900,00	37.609,00	31.291,00	37.377,00
Furnituri de birou	20.01.01	0,00	0,00	6.500,00	1.000,00	1.000,00	1.000,00	625,00	375,00	2.669,00
Materiale pentru curatenie	20.01.02	0,00	0,00	3.300,00	0,00	0,00	0,00	0,00	0,00	0,00

Denumirea indicatorilor	Cod indicator	Credite de angajament			Credite bugetare		Angajamente legale	Plati efectuate	Angajamente legale de platit	Cheltuieli efective			
		aprobate la finele perioadei de raportare		aprobate la finele perioadei de raportare		6					7	8=6-7	9
		1	2	3	4								
A	B					5							
Incalziri, iluminat si forta motrica	20.01.03	0,00	0,00	75.000,00	17.800,00	17.800,00	3.739,00	14.061,00	3.739,00				
Apa, canal si salubritate	20.01.04	0,00	0,00	2.000,00	500,00	500,00	276,00	224,00	276,00				
Carburanti si lubrifianti	20.01.05	0,00	0,00	40.000,00	10.000,00	10.000,00	5.832,00	4.168,00	5.832,00				
Piese de schimb	20.01.06	0,00	0,00	19.000,00	10.000,00	10.000,00	7.508,00	2.492,00	7.508,00				
Transport	20.01.07	0,00	0,00	2.000,00	500,00	500,00	409,00	91,00	408,00				
Posta, telecomunicatii, radio, tv, internet	20.01.08	0,00	0,00	8.300,00	2.200,00	2.200,00	1.450,00	750,00	1.450,00				
Alte bunuri si servicii pentru intretinere si functionare	20.01.30	0,00	0,00	122.500,00	26.900,00	26.900,00	17.770,00	9.130,00	15.495,00				
Bunuri de natura obiectelor de inventar (cod 20.05.01+20.05.03+20.05.30)	20.05	0,00	0,00	6.700,00	5.200,00	5.200,00	5.117,00	83,00	766,00				
Alte obiecte de inventar	20.05.30	0,00	0,00	6.700,00	5.200,00	5.200,00	5.117,00	83,00	766,00				
Pregatire profesionala	20.13	0,00	0,00	3.100,00	100,00	100,00	0,00	100,00	0,00				
Protectia muncii	20.14	0,00	0,00	2.400,00	0,00	0,00	0,00	0,00	0,00				
TITLUL IX ASISTENTA SOCIALA (cod 57.01+57.02+57.04)	57	0,00	0,00	28.350,00	7.370,00	7.370,00	3.601,00	3.769,00	5.086,00				
Ajutoare sociale (cod 57.02.01 la 57.02.05)	57.02	0,00	0,00	28.350,00	7.370,00	7.370,00	3.601,00	3.769,00	5.086,00				
Ajutoare sociale in numerar	57.02.01	0,00	0,00	21.000,00	5.460,00	5.460,00	2.970,00	2.490,00	4.455,00				
Tichete de creşă şi tichete sociale pentru grădiniţă	57.02.03	0,00	0,00	7.350,00	1.910,00	1.910,00	631,00	1.279,00	631,00				
TITLUL XI ALTE CHELTUIELI (cod 59.01+59.02+59.11+59.12+59.15+59.17+59.22+59.25+59.30+59.35+59.38+59.40+59.41+59.42)	59	0,00	0,00	201.000,00	52.260,00	52.260,00	16.117,00	36.143,00	24.116,00				
Burse	59.01	0,00	0,00	201.000,00	52.260,00	52.260,00	16.117,00	36.143,00	24.116,00				
CHELTUIELI DE CAPITAL (cod 71+72)	70	80.000,00	0,00	80.000,00	0,00	0,00	0,00	0,00	1.281,00				
TITLUL XV ACTIVE NEFINANCIARE (cod 71.01 la 71.03)	71	80.000,00	0,00	80.000,00	0,00	0,00	0,00	0,00	1.281,00				
Active fixe	71.01	80.000,00	0,00	80.000,00	0,00	0,00	0,00	0,00	1.281,00				
Mobilier, aparatura birou si alte active corporale	71.01.03	0,00	0,00	0,00	0,00	0,00	0,00	0,00	1.081,00				
Alte active fixe	71.01.30	80.000,00	0,00	80.000,00	0,00	0,00	0,00	0,00	200,00				
Cultura, recreere si religie (cod 67.02.03+67.02.05+67.02.06+67.02.50)	67.02	393.320,00	393.320,00	528.970,00	427.120,00	479.570,00	17.324,00	462.246,00	22.520,00				
CHELTUIELI CURENTE (cod 10+20+30+40+50+51+55+56+57+59)	01	0,00	0,00	135.650,00	33.800,00	86.250,00	17.324,00	66.926,00	18.065,00				
TITLUL I CHELTUIELI DE PERSONAL (cod 10.01 la 10.03)	10	0,00	0,00	69.450,00	17.000,00	69.450,00	12.372,00	57.078,00	13.113,00				
Cheltuieli salariale in bani	10.01	0,00	0,00	64.000,00	16.000,00	64.000,00	12.099,00	51.901,00	12.824,00				
Salarii de baza	10.01.01	0,00	0,00	60.000,00	15.000,00	60.000,00	12.099,00	47.901,00	12.477,00				
Indemnizaţii de hrană	10.01.17	0,00	0,00	1.000,00	0,00	1.000,00	0,00	1.000,00	347,00				
Alte drepturi salariale in bani	10.01.30	0,00	0,00	3.000,00	1.000,00	3.000,00	0,00	3.000,00	0,00				
Cheltuieli salariale in natura (cod 10.02.01 la 10.02.06+10.02.30)	10.02	0,00	0,00	1.450,00	0,00	1.450,00	0,00	1.450,00	0,00				
Vouchere de vacanţă	10.02.06	0,00	0,00	1.450,00	0,00	1.450,00	0,00	1.450,00	0,00				
Contributii (cod 10.03.01 la 10.03.06)	10.03	0,00	0,00	4.000,00	1.000,00	4.000,00	273,00	3.727,00	289,00				

Denumirea indicatorilor	Cod indicator	Credite de angajament			Credite bugetare		Angajamente legale	Plati efectuate	Angajamente legale de platt	Cheltuieli efective	
		aprobate la finele perioadei de raportare		trimestriale cumulate		Angajamente bugetare					Angajamente legale
		1	2	3	4						
<b>A</b>	<b>B</b>										
Contributia asiguratorie pentru munca	10.03.07	0,00	0,00	4.000,00	1.000,00	4.000,00	4.000,00	273,00	3.727,00	289,00	
TITLUL II BUNURI SI SERVICII (cod 20.01 la 20.06+20.09 la 20.16+20.18 la 20.27+20.30)	20	0,00	0,00	66.200,00	16.800,00	16.800,00	16.800,00	4.952,00	11.848,00	4.952,00	
Bunuri si servicii	20.01	0,00	0,00	59.200,00	14.800,00	14.800,00	14.800,00	4.952,00	9.848,00	4.952,00	
Furnituri de birou	20.01.01	0,00	0,00	1.600,00	400,00	400,00	400,00	0,00	400,00	0,00	
Materiale pentru curatenie	20.01.02	0,00	0,00	5.600,00	1.400,00	1.400,00	1.400,00	0,00	1.400,00	0,00	
Incalziti, iluminat si forta motrica	20.01.03	0,00	0,00	16.000,00	4.000,00	4.000,00	4.000,00	434,00	3.566,00	434,00	
Apa, canal si salubritate	20.01.04	0,00	0,00	22.000,00	5.500,00	5.500,00	5.500,00	4.395,00	1.105,00	4.395,00	
Posta, telecomunicatii, radio, tv, internet	20.01.08	0,00	0,00	2.000,00	500,00	500,00	500,00	123,00	377,00	123,00	
Alte bunuri si servicii pentru intretinere si functionare	20.01.30	0,00	0,00	12.000,00	3.000,00	3.000,00	3.000,00	0,00	3.000,00	0,00	
Carti, publicatii si materiale documentare	20.11	0,00	0,00	4.000,00	1.000,00	1.000,00	1.000,00	0,00	1.000,00	0,00	
Pregatire profesionala	20.13	0,00	0,00	2.000,00	0,00	0,00	0,00	0,00	0,00	0,00	
Protectia muncii	20.14	0,00	0,00	1.000,00	1.000,00	1.000,00	1.000,00	0,00	1.000,00	0,00	
CHELTUIELI DE CAPITAL (cod 71+72)	70	393.320,00	393.320,00	393.320,00	393.320,00	393.320,00	393.320,00	0,00	393.320,00	4.455,00	
TITLUL XV ACTIVE NEFINANCIARE (cod 71.01 la 71.03)	71	393.320,00	393.320,00	393.320,00	393.320,00	393.320,00	393.320,00	0,00	393.320,00	4.455,00	
Active fixe	71.01	393.320,00	393.320,00	393.320,00	393.320,00	393.320,00	393.320,00	0,00	393.320,00	4.455,00	
Masini, echipamente si mijloace de transport	71.01.02	0,00	0,00	0,00	0,00	0,00	0,00	0,00	0,00	0,00	
Alte active fixe	71.01.30	393.320,00	393.320,00	393.320,00	393.320,00	393.320,00	393.320,00	0,00	393.320,00	761,00	
Asigurari si asistenta sociala (cod 68.02.04+68.02.05+68.02.06+68.02.10+68.02.11+68.02.12+68.02.15+68.02.50)	68.02	0,00	0,00	525.940,00	130.390,00	453.940,00	453.940,00	100.333,00	353.607,00	103.181,00	
CHELTUIELI CURENTE (cod 10+20+30+40+50+51+55+56+57+59)	01	0,00	0,00	525.940,00	130.390,00	453.940,00	453.940,00	100.333,00	353.607,00	103.181,00	
TITLUL I CHELTUIELI DE PERSONAL (cod 10.01 la 10.03)	10	0,00	0,00	427.050,00	103.500,00	427.050,00	427.050,00	81.147,00	345.903,00	83.247,00	
Cheltuieli salariale in bani	10.01	0,00	0,00	404.000,00	101.000,00	404.000,00	404.000,00	79.415,00	324.585,00	81.495,00	
Salarii de baza	10.01.01	0,00	0,00	400.000,00	100.000,00	400.000,00	400.000,00	79.415,00	320.585,00	81.495,00	
Alte drepturi salariale in bani	10.01.30	0,00	0,00	4.000,00	1.000,00	4.000,00	4.000,00	0,00	4.000,00	0,00	
Cheltuieli salariale in natura (cod 10.02.01 la 10.02.06+10.02.30)	10.02	0,00	0,00	13.050,00	0,00	13.050,00	13.050,00	0,00	13.050,00	0,00	
Vouchere de vacanta	10.02.06	0,00	0,00	13.050,00	0,00	13.050,00	13.050,00	0,00	13.050,00	0,00	
Contributii (cod 10.03.01 la 10.03.06)	10.03	0,00	0,00	10.000,00	2.500,00	10.000,00	10.000,00	1.732,00	8.268,00	1.752,00	
Contributia asiguratorie pentru munca	10.03.07	0,00	0,00	10.000,00	2.500,00	10.000,00	10.000,00	1.732,00	8.268,00	1.752,00	
TITLUL IX ASISTENTA SOCIALA (cod 57.01+57.02+57.04)	57	0,00	0,00	98.890,00	26.890,00	26.890,00	26.890,00	19.186,00	7.704,00	19.994,00	
Ajutoare sociale (cod 57.02.01 la 57.02.05)	57.02	0,00	0,00	98.890,00	26.890,00	26.890,00	26.890,00	19.186,00	7.704,00	19.994,00	
Ajutoare sociale in numerar	57.02.01	0,00	0,00	98.890,00	26.890,00	26.890,00	26.890,00	19.186,00	7.704,00	19.994,00	
Partea a IV-a SERVICII SI DEZVOLTARE PUBLICA, LOCUINTE, MEDII SI APE (cod 70.02+74.02)	69.02	2.607.430,00	500.250,00	4.608.490,00	1.185.650,00	1.185.650,00	1.185.650,00	259.112,00	926.538,00	260.414,00	
Locuinte, servicii si dezvoltare publica (cod 70.02.03+70.02.05 la 70.02.07+70.02.50)	70.02	2.607.430,00	500.250,00	4.608.490,00	1.185.650,00	1.185.650,00	1.185.650,00	259.112,00	926.538,00	260.414,00	

Denumirea indicatorilor	Cod indicator	Credite de angajament			Credite bugetare		Angajamente legale	Plati efectuate	Angajamente legale de platit	Cheltuieli efective
		aprobate la finele perioadei de raportare		trimestriale cumulate						
		1	2	3	4					
<b>A</b>	<b>B</b>									
CHELTUIELI CURENTE (cod 10+20+30+40+50+51+55+56+57+59)	01	0,00	0,00	2.001.060,00	685.400,00	685.400,00	232.932,00	452.468,00	243.791,00	
TITLUL II BUNURI SI SERVICII (cod 20.01 la 20.06+20.09 la 20.16+20.18 la 20.27+20.30)	20	0,00	0,00	2.001.060,00	685.400,00	685.400,00	232.932,00	452.468,00	232.932,00	
Bunuri si servicii	20.01	0,00	0,00	702.000,00	210.000,00	210.000,00	103.775,00	106.225,00	103.775,00	
Incalzit, iluminat si forta motrica	20.01.03	0,00	0,00	295.000,00	85.000,00	85.000,00	37.134,00	47.666,00	37.134,00	
Apa, canal si salubritate	20.01.04	0,00	0,00	40.000,00	10.000,00	10.000,00	9.787,00	213,00	9.787,00	
Carburanti si lubrifianti	20.01.05	0,00	0,00	89.000,00	23.000,00	23.000,00	11.742,00	11.258,00	11.742,00	
Piese de schimb	20.01.06	0,00	0,00	40.000,00	10.000,00	10.000,00	1.962,00	8.036,00	1.962,00	
Alte bunuri si servicii pentru intretinere si functionare	20.01.30	0,00	0,00	238.000,00	82.000,00	82.000,00	43.150,00	38.850,00	43.150,00	
Bunuri de natura obiectelor de inventar (cod 20.05.01+20.05.03+20.05.30)	20.05	0,00	0,00	150.000,00	50.000,00	50.000,00	0,00	50.000,00	0,00	
Alte obiecte de inventar	20.05.30	0,00	0,00	150.000,00	50.000,00	50.000,00	0,00	50.000,00	0,00	
Alte cheltuieli (cod 20.30.01 la 20.30.04+20.30.06+20.30.07+20.30.09+20.30.30)	20.30	0,00	0,00	1.149.060,00	425.400,00	425.400,00	129.157,00	296.243,00	129.157,00	
Alte cheltuieli cu bunuri si servicii	20.30.30	0,00	0,00	1.149.060,00	425.400,00	425.400,00	129.157,00	296.243,00	129.157,00	
TITLUL X PROIECTE CU FINANTARE DIN FONDURI EXTERNE NERAMBURSABILE AFERENTE CADRULUI FINANCIAR 2014-2020	58	0,00	0,00	0,00	0,00	0,00	0,00	0,00	10.859,00	
Programa din Fondul European Agricol de Dezvoltare Rurala (FEADR) (58.04.01 la 58.04.03)	58.04	0,00	0,00	0,00	0,00	0,00	0,00	0,00	10.859,00	
Finantare externa nerambursabila	58.04.02	0,00	0,00	0,00	0,00	0,00	0,00	0,00	10.859,00	
CHELTUIELI DE CAPITAL (cod 71+72)	70	2.607.430,00	500.250,00	2.607.430,00	500.250,00	500.250,00	26.180,00	474.070,00	10.859,00	
TITLUL XV ACTIVE NEFINANCIARE (cod 71.01 la 71.03)	71	2.607.430,00	500.250,00	2.607.430,00	500.250,00	500.250,00	26.180,00	474.070,00	16.623,00	
Active fixe	71.01	2.607.430,00	500.250,00	2.607.430,00	500.250,00	500.250,00	26.180,00	474.070,00	16.623,00	
Constructii	71.01.01	0,00	0,00	0,00	0,00	0,00	0,00	0,00	16.623,00	
Masini, echipamente si mijloace de transport	71.01.02	0,00	0,00	0,00	0,00	0,00	0,00	0,00	2.288,00	
Mobilier, aparatura birou si alte active corporale	71.01.03	0,00	0,00	0,00	0,00	0,00	0,00	0,00	245,00	
Alte active fixe	71.01.30	2.607.430,00	500.250,00	2.607.430,00	500.250,00	500.250,00	26.180,00	474.070,00	2.874,00	
Partea a V-a ACTIUNI ECONOMICE (cod 80.02+81.02+83.02+84.02+87.02)	79.02	1.111.000,00	260.250,00	1.119.000,00	262.250,00	262.250,00	0,00	262.250,00	11.216,00	
Transporturi (cod 84.02.03+84.02.06+84.02.50)	84.02	1.061.000,00	247.750,00	1.068.000,00	249.750,00	249.750,00	0,00	249.750,00	0,00	
CHELTUIELI CURENTE (cod 10+20+30+40+50+51+55+56+57+59)	01	0,00	0,00	8.000,00	2.000,00	2.000,00	0,00	2.000,00	0,00	
TITLUL II BUNURI SI SERVICII (cod 20.01 la 20.06+20.09 la 20.16+20.18 la 20.27+20.30)	20	0,00	0,00	8.000,00	2.000,00	2.000,00	0,00	2.000,00	0,00	
Bunuri si servicii	20.01	0,00	0,00	8.000,00	2.000,00	2.000,00	0,00	2.000,00	0,00	
Alte bunuri si servicii pentru intretinere si functionare	20.01.30	0,00	0,00	8.000,00	2.000,00	2.000,00	0,00	2.000,00	0,00	
CHELTUIELI DE CAPITAL (cod 71+72)	70	1.061.000,00	247.750,00	1.061.000,00	247.750,00	247.750,00	0,00	247.750,00	0,00	



Denumirea indicatorilor	Cod indicator	Credite de angajament		Credite bugetare		Angajamente bugetare	Angajamente legale	Plati efectuate	Angajamente legate de platt	Cheltuieli efective
		aprobate la finele perioadei de raportare	trimestriale cumulate	aprobate la finele perioadei de raportare	trimestriale cumulate					
A	B	1	2	3	4	5	6	7	8=6-7	9
TITLUL XV ACTIVE NEFINANCIARE (cod 71.01 la 71.03)	71	1.061.000,00	247.750,00	1.061.000,00	247.750,00	247.750,00	247.750,00	0,00	247.750,00	0,00
Active fixe	71.01	1.061.000,00	247.750,00	1.061.000,00	247.750,00	247.750,00	247.750,00	0,00	247.750,00	0,00
Alte active fixe	71.01.30	1.061.000,00	247.750,00	1.061.000,00	247.750,00	247.750,00	247.750,00	0,00	247.750,00	0,00
Alte active economice (cod 87.02.01+87.02.03 la 87.02.05+87.02.50)	87.02	50.000,00	12.500,00	50.000,00	12.500,00	12.500,00	12.500,00	0,00	12.500,00	0,00
CHELTUIELI DE CAPITAL (cod 71+72)	70	50.000,00	12.500,00	50.000,00	12.500,00	12.500,00	12.500,00	0,00	12.500,00	0,00
TITLUL XV ACTIVE NEFINANCIARE (cod 71.01 la 71.03)	71	50.000,00	12.500,00	50.000,00	12.500,00	12.500,00	12.500,00	0,00	12.500,00	0,00
Active fixe	71.01	50.000,00	12.500,00	50.000,00	12.500,00	12.500,00	12.500,00	0,00	12.500,00	0,00
Alte active fixe	71.01.30	50.000,00	12.500,00	50.000,00	12.500,00	12.500,00	12.500,00	0,00	12.500,00	0,00
<b>EXCEDENT 98.02.96 + 98.02.97</b>	98.02	0,00	0,00	0,00	0,00	0,00	0,00	1.695.027,00	0,00	0,00
<b>DEFICIT 99.02.96 + 99.02.97</b>	99.02	0,00	0,00	-3.715.540,00	-1.054.480,00	0,00	0,00	0,00	0,00	0,00

ORDONATOR DE CREDITE,  
NEGRU MADALINA

CONTABIL,  
SIMION ELENA

Cont de executie - Cheltuieli - Bugetul local - Sectiunea functionare

Trimestrul: 1, Anul: 2023

Denumirea indicatorilor	Cod indicator	Credite de angajament		Credite bugetare		Angajamente bugetare	Angajamente legale	Plati efectuate	Angajamente legale de platit	Cheltuieli efective
		aprobate la finele perioadei de raportare	trimestriale cumulate	aprobate la finele perioadei de raportare	trimestriale cumulate					
A	B	1	2	3	4	5	6	7	8=6-7	9
TOTAL CHELTUIELI (cod 50.02+59.02+64.02+69.02+79.02)	49.02	0,00	0,00	5.463.250,00	1.647.120,00	3.037.270,00	3.037.270,00	798.726,00	2.238.544,00	993.973,00
CHELTUIELI CURENTE (cod 10+20+30+40+50+51+55+56+57+59)	01	0,00	0,00	5.463.250,00	1.647.120,00	3.037.270,00	3.037.270,00	798.726,00	2.238.544,00	993.973,00
TITLUL I CHELTUIELI DE PERSONAL (cod 10.01 la 10.03)	10	0,00	0,00	1.947.150,00	507.000,00	1.947.150,00	1.947.150,00	366.504,00	1.580.646,00	373.225,00
Cheltuieli salariale in bani	10.01	0,00	0,00	1.852.000,00	493.000,00	1.852.000,00	1.852.000,00	358.491,00	1.493.509,00	365.091,00
Salarii de baza	10.01.01	0,00	0,00	1.656.000,00	444.000,00	1.656.000,00	1.656.000,00	327.511,00	1.328.489,00	334.859,00
Alte sporuri	10.01.06	0,00	0,00	36.000,00	9.000,00	36.000,00	36.000,00	4.141,00	31.859,00	3.898,00
Indemnizatii platite unor persoane din afara unitatii	10.01.12	0,00	0,00	100.000,00	25.000,00	100.000,00	100.000,00	22.049,00	77.951,00	21.217,00
Indemnizatii de hrană	10.01.17	0,00	0,00	1.000,00	0,00	1.000,00	1.000,00	0,00	1.000,00	347,00
Alte drepturi salariale in bani	10.01.30	0,00	0,00	59.000,00	15.000,00	59.000,00	59.000,00	4.790,00	54.210,00	4.770,00
Cheltuieli salariale in natura (cod 10.02.01 la 10.02.06+10.02.30)	10.02	0,00	0,00	39.150,00	0,00	39.150,00	39.150,00	0,00	39.150,00	0,00
Vouchere de vacanță	10.02.06	0,00	0,00	39.150,00	0,00	39.150,00	39.150,00	0,00	39.150,00	0,00
Contributii (cod 10.03.01 la 10.03.06)	10.03	0,00	0,00	56.000,00	14.000,00	56.000,00	56.000,00	8.013,00	47.987,00	8.134,00
Contributia asiguratoriei pentru munca	10.03.07	0,00	0,00	56.000,00	14.000,00	56.000,00	56.000,00	8.013,00	47.987,00	8.134,00
TITLUL II BUNURI SI SERVICII (cod 20.01 la 20.06+20.09 la 20.16+20.18 la 20.27+20.30)	20	0,00	0,00	3.137.860,00	1.003.600,00	1.003.600,00	1.003.600,00	393.318,00	610.282,00	571.612,00
Bunuri si servicii	20.01	0,00	0,00	1.755.800,00	467.700,00	467.700,00	467.700,00	249.700,00	237.906,00	249.562,00
Furnituri de birou	20.01.01	0,00	0,00	38.100,00	8.900,00	8.900,00	8.900,00	7.979,00	7.979,00	2.965,00
Materiale pentru curatenie	20.01.02	0,00	0,00	26.900,00	5.900,00	5.900,00	5.900,00	821,00	821,00	79,00
Incalzit, iluminat si forta motrica	20.01.03	0,00	0,00	448.000,00	122.300,00	122.300,00	122.300,00	0,00	898,00	45.402,00
Apa, canal si salubritate	20.01.04	0,00	0,00	86.000,00	21.500,00	21.500,00	21.500,00	0,00	1.554,00	19.946,00
Carburanti si lubrifianti	20.01.05	0,00	0,00	181.000,00	46.000,00	46.000,00	46.000,00	26.000,00	19.528,00	26.472,00
Piese de schimb	20.01.06	0,00	0,00	79.000,00	25.000,00	25.000,00	25.000,00	11.310,00	13.690,00	11.310,00
Transport	20.01.07	0,00	0,00	2.000,00	500,00	500,00	500,00	409,00	91,00	408,00
Posta, telecomunicatii, radio, tv, internet	20.01.08	0,00	0,00	90.300,00	22.700,00	22.700,00	22.700,00	17.992,00	4.708,00	17.992,00
Alte bunuri si servicii pentru intretinere si functionare	20.01.30	0,00	0,00	804.500,00	234.900,00	234.900,00	234.900,00	127.263,00	107.637,00	124.988,00
Bunuri de natura obiectelor de inventar (cod 20.05.01+20.05.03+20.05.30)	20.05	0,00	0,00	181.700,00	75.200,00	75.200,00	75.200,00	5.117,00	70.083,00	183.643,00
Uniforme si echipament	20.05.01	0,00	0,00	5.000,00	5.000,00	5.000,00	5.000,00	0,00	5.000,00	0,00
Alte obiecte de inventar	20.05.30	0,00	0,00	186.700,00	70.200,00	70.200,00	70.200,00	5.117,00	65.083,00	183.643,00
Deplasari, detasari, transferari (cod 20.06.01+20.06.02)	20.06	0,00	0,00	800,00	200,00	200,00	200,00	0,00	200,00	0,00
Deplasari interne, detașări, transferări	20.06.01	0,00	0,00	800,00	200,00	200,00	200,00	0,00	200,00	0,00
Carti, publicatii si materiale documentare	20.11	0,00	0,00	4.000,00	1.000,00	1.000,00	1.000,00	0,00	1.000,00	0,00
Pregatire profesionala	20.13	0,00	0,00	27.100,00	10.100,00	10.100,00	10.100,00	9.250,00	850,00	9.250,00
Protectia muncii	20.14	0,00	0,00	9.400,00	4.000,00	4.000,00	4.000,00	0,00	4.000,00	0,00

Denumirea indicatorilor	Cod indicator	Credite de angajament			Credite bugetare		Angajamente bugetare	Angajamente legale	Plati efectuate	Angajamente legale de platit	Cheltuieli efective
		aprobate la finele perioadelor de raportare		trimestriale cumulate							
		1	2	3	4						
A	B										
Alte cheltuieli (cod 20.30.01 la 20.30.04+20.30.06+20.30.07+20.30.09+20.30.30)	20.30	0,00	0,00	1.149.060,00	425.400,00	425.400,00	425.400,00	129.157,00	296.243,00	129.157,00	129.157,00
Alte cheltuieli cu bunuri si servicii	20.30.30	0,00	0,00	1.149.060,00	425.400,00	425.400,00	425.400,00	129.157,00	296.243,00	129.157,00	129.157,00
TITLUL V FONDURI DE REZERVA (cod 50.04)	50	0,00	0,00	50.000,00	50.000,00	50.000,00	0,00	0,00	0,00	0,00	0,00
Fond de rezerva bugetara la dispozitia consilierilor locali si judetene	50.04	0,00	0,00	50.000,00	50.000,00	50.000,00	0,00	0,00	0,00	0,00	0,00
TITLUL IX ASISTENTA SOCIALA (cod 57.01+57.02+57.04)	57	0,00	0,00	127.240,00	34.260,00	34.260,00	34.260,00	22.787,00	11.473,00	25.020,00	25.020,00
Ajutoare sociale (cod 57.02.01 la 57.02.05)	57.02	0,00	0,00	127.240,00	34.260,00	34.260,00	34.260,00	22.787,00	11.473,00	25.020,00	25.020,00
Ajutoare sociale in numerar	57.02.01	0,00	0,00	119.890,00	32.350,00	32.350,00	32.350,00	22.156,00	10.194,00	24.389,00	24.389,00
Tichete de creşă şi tichete sociale pentru grădiniţă	57.02.03	0,00	0,00	7.350,00	1.910,00	1.910,00	1.910,00	631,00	1.279,00	631,00	631,00
TITLUL XI ALTE CHELTUIELI (cod 59.01+59.02+59.03+59.04+59.05+59.06+59.07+59.08+59.09+59.10+59.11+59.12+59.13+59.14+59.15+59.16+59.17+59.18+59.19+59.20+59.21+59.22+59.23+59.24+59.25+59.26+59.27+59.28+59.29+59.30+59.31+59.32+59.33+59.34+59.35+59.36+59.37+59.38+59.39+59.40+59.41+59.42)	59	0,00	0,00	201.000,00	52.260,00	52.260,00	52.260,00	16.117,00	36.143,00	24.116,00	24.116,00
Burse	59.01	0,00	0,00	201.000,00	52.260,00	52.260,00	52.260,00	16.117,00	36.143,00	24.116,00	24.116,00
Partea I-a SERVICII PUBLICE GENERALE (co	50.02	0,00	0,00	2.050.700,00	604.100,00	604.100,00	1.486.400,00	353.808,00	1.132.592,00	540.834,00	540.834,00
d 51.02+54.02+55.02+56.02)	51.02	0,00	0,00	2.050.700,00	604.100,00	604.100,00	1.486.400,00	353.808,00	1.132.592,00	540.834,00	540.834,00
Autoritati publice si actiuni externe (cod 51.02.01)	51.02	0,00	0,00	2.000.700,00	554.100,00	554.100,00	1.486.400,00	353.808,00	1.132.592,00	540.834,00	540.834,00
CHELTUIELI CURENTE (cod 10+20+30+40+50+51+55+56+57+59)	01	0,00	0,00	2.000.700,00	554.100,00	554.100,00	1.486.400,00	353.808,00	1.132.592,00	540.834,00	540.834,00
TITLUL I CHELTUIELI DE PERSONAL (cod 10.01 la 10.03)	10	0,00	0,00	1.276.300,00	344.000,00	344.000,00	1.276.300,00	245.539,00	1.030.761,00	249.668,00	249.668,00
Cheltuieli salariale in bani	10.01	0,00	0,00	1.220.000,00	335.000,00	335.000,00	1.220.000,00	240.136,00	979.864,00	244.194,00	244.194,00
Salarii de baza	10.01.01	0,00	0,00	1.080.000,00	300.000,00	300.000,00	1.080.000,00	216.341,00	863.659,00	221.231,00	221.231,00
Alte sporuri	10.01.06	0,00	0,00	20.000,00	5.000,00	5.000,00	20.000,00	1.746,00	18.254,00	1.746,00	1.746,00
Indemnizatii platite unor persoane din afara unitatii	10.01.12	0,00	0,00	100.000,00	25.000,00	25.000,00	100.000,00	22.049,00	77.951,00	21.217,00	21.217,00
Alte drepturi salariale in bani	10.01.30	0,00	0,00	20.000,00	5.000,00	5.000,00	20.000,00	0,00	20.000,00	0,00	0,00
Cheltuieli salariale in natura (cod 10.02.01 la 10.02.06+10.02.30)	10.02	0,00	0,00	20.300,00	0,00	0,00	20.300,00	0,00	20.300,00	0,00	0,00
Vouchere de vacanță	10.02.06	0,00	0,00	20.300,00	0,00	0,00	20.300,00	0,00	20.300,00	0,00	0,00
Contributii (cod 10.03.01 la 10.03.06)	10.03	0,00	0,00	36.000,00	9.000,00	9.000,00	36.000,00	5.403,00	30.597,00	5.494,00	5.494,00
Contributia asiguratorie pentru munca	10.03.07	0,00	0,00	36.000,00	9.000,00	9.000,00	36.000,00	5.403,00	30.597,00	5.494,00	5.494,00
TITLUL II BUNURI SI SERVICII (cod 20.01 la 20.06+20.09 la 20.16+20.18 la 20.27+20.30)	20	0,00	0,00	724.400,00	210.100,00	210.100,00	210.100,00	108.269,00	101.831,00	291.146,00	291.146,00
Bunuri si servicii	20.01	0,00	0,00	668.000,00	182.000,00	182.000,00	182.000,00	99.019,00	82.981,00	99.019,00	99.019,00
Furnituri de birou	20.01.01	0,00	0,00	28.000,00	7.000,00	7.000,00	7.000,00	296,00	6.704,00	296,00	296,00
Materiale pentru curatenie	20.01.02	0,00	0,00	16.000,00	4.000,00	4.000,00	4.000,00	79,00	3.921,00	79,00	79,00
Incalzit, iluminat si forta motrica	20.01.03	0,00	0,00	60.000,00	15.000,00	15.000,00	15.000,00	4.095,00	10.905,00	4.095,00	4.095,00
Apa, canal si salubritate	20.01.04	0,00	0,00	20.000,00	5.000,00	5.000,00	5.000,00	4.989,00	11,00	4.989,00	4.989,00
Carburanti si lubrifianti	20.01.05	0,00	0,00	32.000,00	8.000,00	8.000,00	8.000,00	5.886,00	2.112,00	5.886,00	5.886,00
Piese de schimb	20.01.06	0,00	0,00	12.000,00	3.000,00	3.000,00	3.000,00	910,00	2.080,00	910,00	910,00

Denumirea indicatorilor	Cod indicator	Credite de angajament			Credite bugetare		Angajamente legale	Plati efectuate	Angajamente legale de platit	Cheltuieli efective
		aprobate la finele perioadei de raportare		trimestriale cumulate						
		1	2	3	4	5				
<b>A</b>	<b>B</b>									
Posta, telecomunicatii, radio, tv, internet	20.01.08	0,00	0,00	80.000,00	20.000,00	20.000,00	16.419,00	3.581,00	16.419,00	9
Alte bunuri si servicii pentru intretinere si functionare	20.01.30	0,00	0,00	420.000,00	120.000,00	120.000,00	66.343,00	53.657,00	66.343,00	
Bunuri de natura obiectelor de inventar (cod 20.05.01+20.05.03+20.05.30)	20.05	0,00	0,00	30.000,00	15.000,00	15.000,00	0,00	15.000,00	182.877,00	
Alte obiecte de inventar	20.05.30	0,00	0,00	30.000,00	15.000,00	15.000,00	0,00	15.000,00	182.877,00	
Deplasari, detasari, transferari (cod 20.06.01+20.06.02)	20.06	0,00	0,00	400,00	100,00	100,00	0,00	100,00	0,00	
Deplasari interne, detașări, transferări	20.06.01	0,00	0,00	400,00	100,00	100,00	0,00	100,00	0,00	
Pregatire profesionala	20.13	0,00	0,00	20.000,00	10.000,00	10.000,00	9.250,00	750,00	9.250,00	
Protectia muncii	20.14	0,00	0,00	6.000,00	3.000,00	3.000,00	0,00	3.000,00	0,00	
Alte servicii publice generale (cod 54.02.05 la 54.02.07+54.02.10+54.02.50)	54.02	0,00	0,00	50.000,00	50.000,00	50.000,00	0,00	0,00	0,00	
CHELTUIELI CURENTE (cod 10+20+30+40+50+51+55+56+57+59)	01	0,00	0,00	50.000,00	50.000,00	50.000,00	0,00	0,00	0,00	
TITLUL V FONDURI DE REZERVA (cod 50.04)	50	0,00	0,00	50.000,00	50.000,00	50.000,00	0,00	0,00	0,00	
Fond de rezerva bugetara la dispozitia consiliilor locale si judetene	50.04	0,00	0,00	50.000,00	50.000,00	50.000,00	0,00	0,00	0,00	
Partea a II-a APARARE, ORDINE PUBLICA SI SIGURANTA NATIONALA (cod 60.02+61.02)	59.02	0,00	0,00	221.750,00	57.600,00	57.600,00	31.885,00	157.565,00	31.616,00	
Ordine publica si siguranta nationala (cod 61.02.03+61.02.05+61.02.50)	61.02	0,00	0,00	221.750,00	57.600,00	57.600,00	31.885,00	157.565,00	31.616,00	
CHELTUIELI CURENTE (cod 10+20+30+40+50+51+55+56+57+59)	01	0,00	0,00	221.750,00	57.600,00	57.600,00	31.885,00	157.565,00	31.616,00	
TITLUL I CHELTUIELI DE PERSONAL (cod 10.01 la 10.03)	10	0,00	0,00	174.350,00	42.500,00	42.500,00	27.446,00	146.904,00	27.177,00	
Cheltuieli salariale in bani	10.01	0,00	0,00	164.000,00	41.000,00	41.000,00	26.841,00	137.159,00	26.578,00	
Salarii de baza	10.01.01	0,00	0,00	116.000,00	29.000,00	29.000,00	19.656,00	96.344,00	19.656,00	
Alte sporuri	10.01.06	0,00	0,00	16.000,00	4.000,00	4.000,00	2.395,00	13.605,00	2.152,00	
Alte drepturi salariale in bani	10.01.30	0,00	0,00	32.000,00	8.000,00	8.000,00	4.790,00	27.210,00	4.770,00	
Cheltuieli salariale in natura (cod 10.02.01 la 10.02.06+10.02.30)	10.02	0,00	0,00	4.350,00	0,00	4.350,00	0,00	4.350,00	0,00	
Vouchere de vacanță	10.02.06	0,00	0,00	4.350,00	0,00	4.350,00	0,00	4.350,00	0,00	
Contributii (cod 10.03.01 la 10.03.06)	10.03	0,00	0,00	6.000,00	1.500,00	1.500,00	605,00	5.395,00	599,00	
Contributia asiguratorie pentru munca	10.03.07	0,00	0,00	6.000,00	1.500,00	1.500,00	605,00	5.395,00	599,00	
TITLUL II BUNURI SI SERVICII (cod 20.01 la 20.06+20.09 la 20.16+20.18 la 20.27+20.30)	20	0,00	0,00	47.400,00	15.100,00	15.100,00	4.439,00	10.661,00	4.439,00	
Bunuri si servicii	20.01	0,00	0,00	40.000,00	10.000,00	10.000,00	4.439,00	10.661,00	4.439,00	
Furnituri de birou	20.01.01	0,00	0,00	2.000,00	500,00	500,00	0,00	5.561,00	4.439,00	
Material pentru curatenie	20.01.02	0,00	0,00	2.000,00	500,00	500,00	0,00	500,00	0,00	
Incalzit, iluminat si forta motrica	20.01.03	0,00	0,00	2.000,00	500,00	500,00	0,00	500,00	0,00	
Apa, canal si salubritate	20.01.04	0,00	0,00	2.000,00	500,00	500,00	0,00	500,00	0,00	
Carburanti si lubrifianti	20.01.05	0,00	0,00	20.000,00	5.000,00	5.000,00	499,00	1,00	499,00	
Piese de schimb	20.01.06	0,00	0,00	8.000,00	2.000,00	2.000,00	3.010,00	1.990,00	3.010,00	
COMUNA TARGUSOR(CENTRALIZAT)				2.000,00	2.000,00	2.000,00	930,00	1.070,00	930,00	

Denumirea indicatorilor	Cod indicator	Credite de angajament		Credite bugetare		Angajamente legale	Plati efectuate	Angajamente legate de platt	Cheltuieli efective	
		aprobate la finele perioadei de raportare	trimestriale cumulate	aprobatate la finele perioadei de raportare	trimestriale cumulate					
A	B	1	2	3	4	5	6	7	8=6-7	9
Alte bunuri si servicii pentru intretinere si functionare	20.01.30	0,00	0,00	4.000,00	1.000,00	1.000,00	0,00	1.000,00	0,00	0,00
Bunuri de natura obiectelor de inventar (cod 20.05.01+20.05.03+20.05.30)	20.05	0,00	0,00	5.000,00	5.000,00	5.000,00	0,00	5.000,00	0,00	0,00
Uniforme si echipament	20.05.01	0,00	0,00	5.000,00	5.000,00	5.000,00	0,00	5.000,00	0,00	0,00
Deplasari, detasari, transferari (cod 20.06.01+20.06.02)	20.06	0,00	0,00	400,00	100,00	100,00	0,00	100,00	0,00	0,00
Deplasari interne, detaşări, transferari	20.06.01	0,00	0,00	400,00	100,00	100,00	0,00	100,00	0,00	0,00
Pregatire profesionala	20.13	0,00	0,00	2.000,00	0,00	0,00	0,00	0,00	0,00	0,00
Partea a III-a CHELTUIELI SOCIAL-CULTURAL E (cod 65.02+66.02+67.02+68.02)	64.02	0,00	0,00	1.181.740,00	298.020,00	674.020,00	180.101,00	493.919,00	188.591,00	0,00
Invatamant (cod 65.02.03 la 65.02.05+65.02.07+65.02.11+65.02.50)	65.02	0,00	0,00	520.150,00	133.830,00	133.830,00	62.444,00	71.386,00	67.345,00	0,00
CHELTUIELI CURENTE (cod 10+20+30+40+50+51+55+56+57+59)	01	0,00	0,00	520.150,00	133.830,00	133.830,00	62.444,00	71.386,00	67.345,00	0,00
TITLUL II BUNURI SI SERVICII (cod 20.01 la 20.06+20.09 la 20.16+20.18 la 20.27+20.30)	20	0,00	0,00	290.800,00	74.200,00	74.200,00	42.726,00	31.474,00	38.143,00	0,00
Bunuri si servicii	20.01	0,00	0,00	278.600,00	68.900,00	68.900,00	37.609,00	31.291,00	37.377,00	0,00
Furnituri de birou	20.01.01	0,00	0,00	6.500,00	1.000,00	1.000,00	625,00	375,00	2.669,00	0,00
Materiale pentru curatenie	20.01.02	0,00	0,00	3.300,00	0,00	0,00	0,00	0,00	0,00	0,00
Incălzit, iluminat si forta motrica	20.01.03	0,00	0,00	75.000,00	17.800,00	17.800,00	3.739,00	14.061,00	3.739,00	0,00
Apa, canal si salubritate	20.01.04	0,00	0,00	2.000,00	500,00	500,00	276,00	224,00	276,00	0,00
Carburanti si lubrifianti	20.01.05	0,00	0,00	40.000,00	10.000,00	10.000,00	5.832,00	4.168,00	5.832,00	0,00
Piese de schimb	20.01.06	0,00	0,00	19.000,00	10.000,00	10.000,00	7.508,00	2.492,00	7.508,00	0,00
Transport	20.01.07	0,00	0,00	2.000,00	500,00	500,00	409,00	91,00	408,00	0,00
Posta, telecomunicatii, radio, tv, internet	20.01.08	0,00	0,00	8.300,00	2.200,00	2.200,00	1.450,00	750,00	1.450,00	0,00
Alte bunuri si servicii pentru intretinere si functionare	20.01.30	0,00	0,00	122.500,00	26.900,00	26.900,00	17.770,00	9.130,00	15.495,00	0,00
Bunuri de natura obiectelor de inventar (cod 20.05.01+20.05.03+20.05.30)	20.05	0,00	0,00	6.700,00	5.200,00	5.200,00	5.117,00	83,00	766,00	0,00
Alte obiecte de inventar	20.05.30	0,00	0,00	6.700,00	5.200,00	5.200,00	5.117,00	83,00	766,00	0,00
Pregatire profesionala	20.13	0,00	0,00	3.100,00	100,00	100,00	0,00	100,00	0,00	0,00
Protectia muncii	20.14	0,00	0,00	2.400,00	0,00	0,00	0,00	0,00	0,00	0,00
TITLUL IX ASISTENTA SOCIALA (cod 57.01+57.02+57.04)	57	0,00	0,00	28.350,00	7.370,00	7.370,00	3.601,00	3.769,00	5.086,00	0,00
Ajutoare sociale (cod 57.02.01 la 57.02.05)	57.02	0,00	0,00	28.350,00	7.370,00	7.370,00	3.601,00	3.769,00	5.086,00	0,00
Ajutoare sociale in numerar	57.02.01	0,00	0,00	21.000,00	5.460,00	5.460,00	2.970,00	2.490,00	4.455,00	0,00
Tichete de creşă şi tichete sociale pentru grădiniţă	57.02.03	0,00	0,00	7.350,00	1.910,00	1.910,00	631,00	1.279,00	631,00	0,00
TITLUL XI ALTE CHELTUIELI (cod 59.01+59.02+59.11+59.12+59.15+59.17+59.22+59.25+59.30+59.35+59.38+59.40+59.41+59.42)	59	0,00	0,00	201.000,00	52.260,00	52.260,00	16.117,00	36.143,00	24.116,00	0,00
Burse	59.01	0,00	0,00	201.000,00	52.260,00	52.260,00	16.117,00	36.143,00	24.116,00	0,00

Denumirea indicatorilor	Cod indicator	Credite de angajament			Credite bugetare		Angajamente legale	Plati efectuate	Angajamente legale de platit	Cheltuieli efective
		aprobate la finele perioadei de raportare		aprobate la finele perioadei de raportare	trimestriale cumulate					
		1	2	3	4	5				
<b>A</b>	<b>B</b>									
Cultura, recreere si religie (cod 67.02.03+67.02.05+67.02.06+67.02.50)	67.02	0,00	0,00	135.650,00	33.800,00	86.250,00	17.324,00	68.926,00	18.065,00	
CHELTUIELI CURENTE (cod 10+20+30+40+50+51+55+56+57+59)	01	0,00	0,00	135.650,00	33.800,00	86.250,00	17.324,00	68.926,00	18.065,00	
TITLUL I CHELTUIELI DE PERSONAL (cod 10.01 la 10.03)	10	0,00	0,00	69.450,00	17.000,00	69.450,00	12.372,00	57.078,00	13.113,00	
Cheltuieli salariale in bani	10.01	0,00	0,00	64.000,00	16.000,00	64.000,00	12.099,00	51.901,00	12.824,00	
Salarii de baza	10.01.01	0,00	0,00	60.000,00	15.000,00	60.000,00	12.099,00	47.901,00	12.477,00	
Indemnizatii de hrană	10.01.17	0,00	0,00	1.000,00	0,00	1.000,00	0,00	1.000,00	347,00	
Alte drepturi salariale in bani	10.01.30	0,00	0,00	3.000,00	1.000,00	3.000,00	0,00	3.000,00	0,00	
Cheltuieli salariale in natura (cod 10.02.01 la 10.02.06+10.02.30)	10.02	0,00	0,00	1.450,00	0,00	1.450,00	0,00	1.450,00	0,00	
Vouchere de vacanță	10.02.06	0,00	0,00	1.450,00	0,00	1.450,00	0,00	1.450,00	0,00	
Contributii (cod 10.03.01 la 10.03.06)	10.03	0,00	0,00	4.000,00	1.000,00	4.000,00	273,00	3.727,00	289,00	
Contributia asiguratorie pentru munca	10.03.07	0,00	0,00	4.000,00	1.000,00	4.000,00	273,00	3.727,00	289,00	
TITLUL II BUNURI SI SERVICII (cod 20.01 la 20.06+20.09 la 20.16+20.18 la 20.27+20.30)	20	0,00	0,00	66.200,00	16.800,00	16.800,00	4.952,00	11.848,00	4.952,00	
Bunuri si servicii	20.01	0,00	0,00	59.200,00	14.800,00	14.800,00	4.952,00	9.848,00	4.952,00	
Furnituri de birou	20.01.01	0,00	0,00	1.600,00	400,00	400,00	0,00	400,00	0,00	
Materiale pentru curatenie	20.01.02	0,00	0,00	5.600,00	1.400,00	1.400,00	0,00	1.400,00	0,00	
Incalziti, iluminati si forta motrica	20.01.03	0,00	0,00	16.000,00	4.000,00	4.000,00	434,00	3.566,00	434,00	
Apa, canal si salubritate	20.01.04	0,00	0,00	22.000,00	5.500,00	5.500,00	4.395,00	1.105,00	4.395,00	
Posta, telecomunicatii, radio, tv, internet	20.01.08	0,00	0,00	2.000,00	500,00	500,00	123,00	377,00	123,00	
Alte bunuri si servicii pentru intretinere si functionare	20.01.30	0,00	0,00	12.000,00	3.000,00	3.000,00	0,00	3.000,00	0,00	
Carti, publicatii si materiale documentare	20.11	0,00	0,00	4.000,00	1.000,00	1.000,00	0,00	1.000,00	0,00	
Pregatire profesionala	20.13	0,00	0,00	2.000,00	0,00	0,00	0,00	0,00	0,00	
Protectia muncii	20.14	0,00	0,00	1.000,00	1.000,00	1.000,00	0,00	1.000,00	0,00	
Asigurari si asistenta sociala (cod 68.02.04+68.02.05+68.02.06+68.02.10+68.02.11+68.02.12+68.02.15+68.02.50)	68.02	0,00	0,00	525.940,00	130.390,00	453.940,00	100.333,00	353.607,00	103.161,00	
CHELTUIELI CURENTE (cod 10+20+30+40+50+51+55+56+57+59)	01	0,00	0,00	525.940,00	130.390,00	453.940,00	100.333,00	353.607,00	103.161,00	
TITLUL I CHELTUIELI DE PERSONAL (cod 10.01 la 10.03)	10	0,00	0,00	427.050,00	103.500,00	427.050,00	81.147,00	345.903,00	83.247,00	
Cheltuieli salariale in bani	10.01	0,00	0,00	404.000,00	101.000,00	404.000,00	79.415,00	324.585,00	81.495,00	
Salarii de baza	10.01.01	0,00	0,00	400.000,00	100.000,00	400.000,00	79.415,00	320.585,00	81.495,00	
Alte drepturi salariale in bani	10.01.30	0,00	0,00	4.000,00	1.000,00	4.000,00	0,00	4.000,00	0,00	
Cheltuieli salariale in natura (cod 10.02.01 la 10.02.06+10.02.30)	10.02	0,00	0,00	13.050,00	0,00	13.050,00	0,00	13.050,00	0,00	
Vouchere de vacanță	10.02.06	0,00	0,00	13.050,00	0,00	13.050,00	0,00	13.050,00	0,00	
Contributii (cod 10.03.01 la 10.03.06)	10.03	0,00	0,00	10.000,00	2.500,00	10.000,00	1.732,00	8.268,00	1.752,00	
Contributia asiguratorie pentru munca	10.03.07	0,00	0,00	10.000,00	2.500,00	10.000,00	1.732,00	8.268,00	1.752,00	



Denumirea indicatorilor	Cod indicator	Credite de angajament			Credite bugetare		Angajamente legale	Plati efectuate	Angajamente legale de platit	Cheltuieli efective
		aprobate la finele perioadei de raportare		aprobate la finele perioadei de raportare	trimestriale cumulate					
		1	2	3	4					
<b>A</b>	<b>B</b>									
TITLUL IX ASISTENTA SOCIALA (cod 57.01+57.02+57.04)	57	0,00	0,00	98.890,00	26.890,00	26.890,00	19.186,00	7.704,00	19.934,00	
Ajutoare sociale (cod 57.02.01 la 57.02.05)	57.02	0,00	0,00	98.890,00	26.890,00	26.890,00	19.186,00	7.704,00	19.934,00	
Ajutoare sociale in numerar	57.02.01	0,00	0,00	98.890,00	26.890,00	26.890,00	19.186,00	7.704,00	19.934,00	
<b>Partea a IV-a SERVICII SI DEZVOLTARE PUBLICA, LOCUINTE, MEDIU SI APE (cod 70.0 2+74.02)</b>	69.02	0,00	0,00	2.001.060,00	685.400,00	685.400,00	232.932,00	452.468,00	232.932,00	
Locuinte, servicii si dezvoltare publica (cod 70.0 2.03+70.02.05 la 70.02.07+70.02.50)	70.02	0,00	0,00	2.001.060,00	685.400,00	685.400,00	232.932,00	452.468,00	232.932,00	
CHELTUIELI CURENTE (cod 10+20+30+40+50+5 1+55+56+57+59)	01	0,00	0,00	2.001.060,00	685.400,00	685.400,00	232.932,00	452.468,00	232.932,00	
TITLUL II BUNURI SI SERVICII (cod 20.01 la 20.0 6+20.09 la 20.16+20.18 la 20.27+20.30)	20	0,00	0,00	2.001.060,00	685.400,00	685.400,00	232.932,00	452.468,00	232.932,00	
Bunuri si servicii	20.01	0,00	0,00	702.000,00	210.000,00	210.000,00	103.775,00	106.225,00	103.775,00	
Incalzit, iluminat si forta motrica	20.01.03	0,00	0,00	295.000,00	85.000,00	85.000,00	37.134,00	47.866,00	37.134,00	
Apa, canal si salubritate	20.01.04	0,00	0,00	40.000,00	10.000,00	10.000,00	9.787,00	213,00	9.787,00	
Carburanti si lubrifianti	20.01.05	0,00	0,00	89.000,00	23.000,00	23.000,00	11.742,00	11.258,00	11.742,00	
Piese de schimb	20.01.06	0,00	0,00	40.000,00	10.000,00	10.000,00	1.962,00	8.038,00	1.962,00	
Alte bunuri si servicii pentru intretinere si functionare	20.01.30	0,00	0,00	238.000,00	82.000,00	82.000,00	43.150,00	38.850,00	43.150,00	
Bunuri de natura obiectelor de inventar (cod 20. 05.01+20.05.03+20.05.30)	20.05	0,00	0,00	150.000,00	50.000,00	50.000,00	0,00	50.000,00	0,00	
Alte obiecte de inventar	20.05.30	0,00	0,00	150.000,00	50.000,00	50.000,00	0,00	50.000,00	0,00	
Alte cheltuieli (cod 20.30.01 la 20.30.04+20.30.0 6+20.30.07+20.30.09+20.30.30)	20.30	0,00	0,00	1.149.060,00	425.400,00	425.400,00	129.157,00	296.243,00	129.157,00	
Alte cheltuieli cu bunuri si servicii	20.30.30	0,00	0,00	1.149.060,00	425.400,00	425.400,00	129.157,00	296.243,00	129.157,00	
<b>Partea a V-a ACTIUNI ECONOMICE (cod 80.0 2+81.02+83.02+84.02+87.02)</b>	79.02	0,00	0,00	8.000,00	2.000,00	2.000,00	0,00	2.000,00	0,00	
Transporturi (cod 84.02.03+84.02.06+84.02.50)	84.02	0,00	0,00	8.000,00	2.000,00	2.000,00	0,00	2.000,00	0,00	
CHELTUIELI CURENTE (cod 10+20+30+40+50+5 1+55+56+57+59)	01	0,00	0,00	8.000,00	2.000,00	2.000,00	0,00	2.000,00	0,00	
TITLUL II BUNURI SI SERVICII (cod 20.01 la 20.0 6+20.09 la 20.16+20.18 la 20.27+20.30)	20	0,00	0,00	8.000,00	2.000,00	2.000,00	0,00	2.000,00	0,00	
Bunuri si servicii	20.01	0,00	0,00	8.000,00	2.000,00	2.000,00	0,00	2.000,00	0,00	
Alte bunuri si servicii pentru intretinere si functionare	20.01.30	0,00	0,00	8.000,00	2.000,00	2.000,00	0,00	2.000,00	0,00	
<b>EXCEDENT 98.02.96 + 98.02.97</b>	98.02	0,00	0,00	0,00	0,00	0,00	1.695.027,00	0,00	0,00	
<b>DEFICIT 99.02.96 + 99.02.97</b>	99.02	0,00	0,00	-200.000,00	-200.000,00	-200.000,00	0,00	0,00	0,00	

Trimestrul: 1, Anul: 2023

Cont de executie - Cheltuieli - Bugetul local - Sectiunea dezvoltare

Denumirea indicatorilor	Cod indicator	Credite de angajament			Credite bugetare		Angajamente bugetare	Angajamente legale	Plati efectuate	Angajamente legale de platit	Cheltuieli efective
		aprobatate la finele perioadei de raportare	trimestriale cumulate	aprobatate la finele perioadei de raportare	trimestriale cumulate						
A	B	1	2	3	4	5	6	7	8=6-7	9	
TOTAL CHELTUIELI (cod 50.02+59.02+64.02+69.02+79.02)	49.02	4.220.250,00	1.172.320,00	4.220.250,00	1.172.320,00	1.172.320,00	1.172.320,00	26.180,00	1.146.140,00	41.426,00	
TITLUL X PROIECTE CU FINANTARE DIN FONDURI EXTERNE NERAMBURSABILE AFERENTE CADRULUI FINANCIAR 2014-2020	58	0,00	0,00	0,00	0,00	0,00	0,00	0,00	0,00	10.859,00	
Programa din Fondul European Agricol de Dezvoltare Rurala (FEADR) (58.04.01 la 58.04.03)	58.04	0,00	0,00	0,00	0,00	0,00	0,00	0,00	0,00	10.859,00	
Finantare externa nerambursabila	58.04.02	0,00	0,00	0,00	0,00	0,00	0,00	0,00	0,00	10.859,00	
CHELTUIELI DE CAPITAL (cod 71+72)	70	4.220.250,00	1.172.320,00	4.220.250,00	1.172.320,00	1.172.320,00	1.172.320,00	26.180,00	1.146.140,00	30.567,00	
TITLUL XV ACTIVE NEFINANCIARE (cod 71.01 la 71.03)	71	4.220.250,00	1.172.320,00	4.220.250,00	1.172.320,00	1.172.320,00	1.172.320,00	26.180,00	1.146.140,00	30.567,00	
Active fixe	71.01	4.220.250,00	1.172.320,00	4.220.250,00	1.172.320,00	1.172.320,00	1.172.320,00	26.180,00	1.146.140,00	30.567,00	
Construcții	71.01.01	0,00	0,00	0,00	0,00	0,00	0,00	0,00	0,00	2.288,00	
Masini, echipamente si mijloace de transport	71.01.02	0,00	0,00	0,00	0,00	0,00	0,00	0,00	0,00	4.716,00	
Mobilier, aparatura birou si alte active corporale	71.01.03	18.500,00	18.500,00	18.500,00	18.500,00	18.500,00	18.500,00	0,00	18.500,00	3.955,00	
Alte active fixe	71.01.30	4.201.750,00	1.153.820,00	4.201.750,00	1.153.820,00	1.153.820,00	1.153.820,00	26.180,00	1.127.840,00	19.608,00	
Partea la SERVICIIL PUBLICE GENERALE (cod 51.02+54.02+55.02+56.02)	50.02	28.500,00	18.500,00	28.500,00	18.500,00	18.500,00	18.500,00	0,00	18.500,00	8.208,00	
Autoritati publice si actiuni externe (cod 51.02.01)	51.02	28.500,00	18.500,00	28.500,00	18.500,00	18.500,00	18.500,00	0,00	18.500,00	8.208,00	
CHELTUIELI DE CAPITAL (cod 71+72)	70	28.500,00	18.500,00	28.500,00	18.500,00	18.500,00	18.500,00	0,00	18.500,00	8.208,00	
TITLUL XV ACTIVE NEFINANCIARE (cod 71.01 la 71.03)	71	28.500,00	18.500,00	28.500,00	18.500,00	18.500,00	18.500,00	0,00	18.500,00	8.208,00	
Active fixe	71.01	28.500,00	18.500,00	28.500,00	18.500,00	18.500,00	18.500,00	0,00	18.500,00	8.208,00	
Masini, echipamente si mijloace de transport	71.01.02	0,00	0,00	0,00	0,00	0,00	0,00	0,00	0,00	3.710,00	
Mobilier, aparatura birou si alte active corporale	71.01.03	18.500,00	18.500,00	18.500,00	18.500,00	18.500,00	18.500,00	0,00	18.500,00	0,00	
Alte active fixe	71.01.30	10.000,00	0,00	10.000,00	0,00	10.000,00	0,00	0,00	0,00	0,00	
Partea a III-a CHELTUIELI SOCIAL-CULTURAL E (cod 65.02+66.02+67.02+68.02)	64.02	473.320,00	393.320,00	473.320,00	393.320,00	393.320,00	393.320,00	0,00	393.320,00	5.756,00	
Invatamant (cod 65.02.03 la 65.02.05+65.02.07+65.02.11+65.02.50)	65.02	80.000,00	0,00	80.000,00	0,00	80.000,00	0,00	0,00	0,00	1.281,00	
CHELTUIELI DE CAPITAL (cod 71+72)	70	80.000,00	0,00	80.000,00	0,00	80.000,00	0,00	0,00	0,00	1.281,00	
TITLUL XV ACTIVE NEFINANCIARE (cod 71.01 la 71.03)	71	80.000,00	0,00	80.000,00	0,00	80.000,00	0,00	0,00	0,00	1.281,00	
Active fixe	71.01	80.000,00	0,00	80.000,00	0,00	80.000,00	0,00	0,00	0,00	1.281,00	
Mobilier, aparatura birou si alte active corporale	71.01.03	0,00	0,00	0,00	0,00	0,00	0,00	0,00	0,00	1.281,00	
Alte active fixe	71.01.30	80.000,00	0,00	80.000,00	0,00	80.000,00	0,00	0,00	0,00	1.081,00	
COMUNA TARGUSOR(CENTRALIZAT)		80.000,00	0,00	80.000,00	0,00	80.000,00	0,00	0,00	0,00	200,00	

Denumirea indicatorilor	Cod indicator	Credite de angajament			Credite bugetare		Anajamente bugetare	Anajamente legale	Plati efectuate	Angajamente legale de platit	Cheltuieli efective	
		aprobate la finele perioadei de raportare		trimestriale cumulate		aprobate la finele perioadei de raportare						trimestriale cumulate
		1	2	3	4							
<b>A</b>	<b>B</b>											
Cultura, recreere si religie (cod 67.02.03+67.02.05+67.02.06+67.02.50)	67.02	393.320,00	393.320,00	393.320,00	393.320,00	393.320,00	393.320,00	0,00	8=6-7	393.320,00	4.455,00	
CHELTUIELI DE CAPITAL (cod 71+72)	70	393.320,00	393.320,00	393.320,00	393.320,00	393.320,00	393.320,00	0,00		393.320,00	4.455,00	
TITLUL XV ACTIVE NEFINANCIARE (cod 71.01 la 71.03)	71	393.320,00	393.320,00	393.320,00	393.320,00	393.320,00	393.320,00	0,00		393.320,00	4.455,00	
Active fixe	71.01	393.320,00	393.320,00	393.320,00	393.320,00	393.320,00	393.320,00	0,00		393.320,00	4.455,00	
Masini, echipamente si mijloace de transport	71.01.02	0,00	0,00	0,00	0,00	0,00	393.320,00	0,00		393.320,00	4.455,00	
Alte active fixe	71.01.30	393.320,00	393.320,00	393.320,00	393.320,00	393.320,00	0,00	0,00		0,00	761,00	
Partea a IV-a SERVICII SI DEZVOLTARE PUBLICA, LOCUINTE, MEDIU SI APE (cod 70.0 2+74.02)	69.02	2.607.430,00	500.250,00	2.607.430,00	500.250,00	2.607.430,00	500.250,00	26.180,00		474.070,00	3.694,00	
Locuinte, servicii si dezvoltare publica (cod 70.0 2.03+70.02.05 la 70.02.07+70.02.50)	70.02	2.607.430,00	500.250,00	2.607.430,00	500.250,00	2.607.430,00	500.250,00	26.180,00		474.070,00	27.482,00	
TITLUL X PROIECTE CU FINANTARE DIN FONDURI EXTERNE NERAMBURSABILE AFERENTE CADRULUI FINANCIAR 2014-2020	58	0,00	0,00	0,00	0,00	0,00	0,00	0,00		0,00	10.859,00	
Programa din Fondul European Agricol de Dezvoltare Rurala (FEADR) (58.04.01 la 58.04.0 3)	58.04	0,00	0,00	0,00	0,00	0,00	0,00	0,00		0,00	10.859,00	
Finantare externa nerambursabila	58.04.02	0,00	0,00	0,00	0,00	0,00	0,00	0,00		0,00	10.859,00	
CHELTUIELI DE CAPITAL (cod 71+72)	70	2.607.430,00	500.250,00	2.607.430,00	500.250,00	2.607.430,00	500.250,00	0,00		0,00	10.859,00	
TITLUL XV ACTIVE NEFINANCIARE (cod 71.01 la 71.03)	71	2.607.430,00	500.250,00	2.607.430,00	500.250,00	2.607.430,00	500.250,00	26.180,00		474.070,00	16.623,00	
Active fixe	71.01	2.607.430,00	500.250,00	2.607.430,00	500.250,00	2.607.430,00	500.250,00	26.180,00		474.070,00	16.623,00	
Constructii	71.01.01	0,00	0,00	0,00	0,00	0,00	500.250,00	26.180,00		474.070,00	16.623,00	
Masini, echipamente si mijloace de transport	71.01.02	0,00	0,00	0,00	0,00	0,00	0,00	0,00		0,00	2.288,00	
Mobilier, aparatura birotica si alte active corporale	71.01.03	0,00	0,00	0,00	0,00	0,00	0,00	0,00		0,00	245,00	
Alte active fixe	71.01.30	2.607.430,00	500.250,00	2.607.430,00	500.250,00	2.607.430,00	500.250,00	0,00		0,00	2.874,00	
Partea a V-a ACTIUNI ECONOMICE (cod 80.0 2+81.02+83.02+84.02+87.02)	79.02	1.111.000,00	260.250,00	1.111.000,00	260.250,00	1.111.000,00	260.250,00	26.180,00		474.070,00	11.216,00	
Transporturi (cod 84.02.03+84.02.06+84.02.50)	84.02	1.061.000,00	247.750,00	1.061.000,00	247.750,00	1.061.000,00	247.750,00	0,00		260.250,00	0,00	
CHELTUIELI DE CAPITAL (cod 71+72)	70	1.061.000,00	247.750,00	1.061.000,00	247.750,00	1.061.000,00	247.750,00	0,00		247.750,00	0,00	
TITLUL XV ACTIVE NEFINANCIARE (cod 71.01 la 71.03)	71	1.061.000,00	247.750,00	1.061.000,00	247.750,00	1.061.000,00	247.750,00	0,00		247.750,00	0,00	
Active fixe	71.01	1.061.000,00	247.750,00	1.061.000,00	247.750,00	1.061.000,00	247.750,00	0,00		247.750,00	0,00	
Alte active fixe	71.01.30	1.061.000,00	247.750,00	1.061.000,00	247.750,00	1.061.000,00	247.750,00	0,00		247.750,00	0,00	
Alte actiuni economice (cod 87.02.01+87.02.03 la 87.02.05+87.02.50)	87.02	50.000,00	12.500,00	50.000,00	12.500,00	50.000,00	12.500,00	0,00		12.500,00	0,00	
CHELTUIELI DE CAPITAL (cod 71+72)	70	50.000,00	12.500,00	50.000,00	12.500,00	50.000,00	12.500,00	0,00		12.500,00	0,00	
TITLUL XV ACTIVE NEFINANCIARE (cod 71.01 la 71.03)	71	50.000,00	12.500,00	50.000,00	12.500,00	50.000,00	12.500,00	0,00		12.500,00	0,00	
Active fixe	71.01	50.000,00	12.500,00	50.000,00	12.500,00	50.000,00	12.500,00	0,00		12.500,00	0,00	
Alte active fixe	71.01.30	50.000,00	12.500,00	50.000,00	12.500,00	50.000,00	12.500,00	0,00		12.500,00	0,00	

Denumirea indicatorilor	Cod indicator	Credite de angajament		Credite bugetare		Angajamente bugetare	Angajamente legale	Plati efectuate	Angajamente legale de platit	Cheltuieli efective
		aprobate la finele perioadei de raportare	trimestriale cumulate	aprobate la finele perioadei de raportare	trimestriale cumulate					
A	B	1	2	3	4	5	6	7	8=6-7	9
DEFICIT 99.02.96 + 99.02.97	99.02	0,00	0,00	-3.515.540,00	-854.480,00	0,00	0,00	0,00	0,00	0,00

ORDONATOR DE CREDITE,

NEGRU MADALINA

CONTABIL,

SIPA



Cont de executie - Venituri - Bugetul institutiilor publice si activitatilor finantate integral sau partial din venituri proprii

Trimestrul: 1, Anul: 2023

Denumirea indicatorilor	Cod indicator	Prevederi bugetare anuale aprobate la finele perioadei de raportare	Prevederi bugetare trimestriale cumulate	Drepturi constatate			Stingeri pe alte cai decât încasări	Drepturi constatate de încasat
				Total, din care:	din anii precedenți	din anul curent		
<b>A</b>	<b>B</b>	<b>1</b>	<b>2</b>	<b>3=4+5</b>	<b>4</b>	<b>5</b>	<b>7</b>	<b>8=3+5-7</b>
TOTAL VENITURI (cod 00.02+00.15+00.17+45.10+46.10+48.10)	00.01	233.600,00	56.400,00	61.619,00	17.429,00	44.190,00	0,00	15.146,00
I. VENITURI CURENTE ( cod 00.03+00.12)	00.02	233.600,00	56.400,00	59.137,00	17.429,00	41.708,00	0,00	15.146,00
C. VENITURI NEFISCALE ( cod 00.13+00.14)	00.12	233.600,00	56.400,00	59.137,00	17.429,00	41.708,00	0,00	15.146,00
C1. VENITURI DIN PROPRIETATE (cod 30.10)	00.13	3.600,00	0,00	4.000,00	0,00	4.000,00	0,00	0,00
Venituri din proprietate (cod 30.10.03+30.10.05+30.10.09+30.10.50)	30.10	3.600,00	0,00	4.000,00	0,00	4.000,00	0,00	0,00
Venituri din concesiuni si inchirieri	30.10.05	3.600,00	0,00	4.000,00	0,00	4.000,00	0,00	0,00
Alte venituri din concesiuni si inchirieri de catre institutiile publice	30.10.05.30	3.600,00	0,00	4.000,00	0,00	4.000,00	0,00	0,00
C2. VANZARI DE BUNURI SI SERVICII (cod 33.10+34.10+35.10+36.10+37.10)	00.14	230.000,00	56.400,00	55.137,00	17.429,00	37.708,00	0,00	15.146,00
Venituri din prestari de servicii si alte activitati (cod 33.10.05+33.10.08+33.10.13+33.10.14+33.10.16+33.10.17+33.10.19+33.10.21+33.10.50)	33.10	230.000,00	56.400,00	55.137,00	17.429,00	37.708,00	0,00	15.146,00
Alte venituri din prestari de servicii si alte activitati	33.10.50	230.000,00	56.400,00	55.137,00	17.429,00	37.708,00	0,00	15.146,00
III. OPERATIUNI FINANCIARE (cod 40.10+41.10)	00.16	0,00	0,00	2.482,00	0,00	2.482,00	0,00	0,00
Încasări din rambursarea împrumuturilor acordate (cod 40.10.16)	40.10	0,00	0,00	2.482,00	0,00	2.482,00	0,00	0,00
Sume utilizate din excedentul anului precedent pentru efectuarea de cheltuieli	40.10.15	0,00	0,00	2.482,00	0,00	2.482,00	0,00	0,00
Sume utilizate de administratiile locale din excedentul anului precedent pentru secțiunea de funcționare	40.10.15.01	0,00	0,00	2.482,00	0,00	2.482,00	0,00	0,00

ORDONATOR DE CREDITE,  
NEGRU MIHAELA

CONTABIL,  
SIMION ELENA

**Cont de executie - Venituri - Bugetul institutiilor publice si activitatilor finantate integral sau partial din veniturii proprii - Sectiunea functionare**

Trimestrul: 1, Anul: 2023

Denumirea indicatorilor	Cod indicator	Prevederi bugetare anuale aprobate la finele perioadei de raportare	Prevederi bugetare trimestriale cumulate	Drepturi constatate		Incasări realizate	Stingeri pe alte căi decât incasări	Drepturi constatate de incasat	
				Total, din care: 3=4+5	din anii precedenți				din anul curent
A	B	1	2	3=4+5	4	5	6	7	8=5-6-7
<b>VENITURILE SECTIUNII DE FUNCTIONARE - TOTAL</b>									
I. VENITURI CURENTE ( cod 00.03+00.12)	00.01	233.600,00	56.400,00	61.619,00	17.429,00	44.190,00	46.473,00	0,00	15.146,00
C. VENITURI NEFISCALE ( cod 00.13+00.14)	00.02	233.600,00	56.400,00	59.137,00	17.429,00	41.708,00	43.991,00	0,00	15.146,00
C1. VENITURI DIN PROPRIETATE (cod 30.10)	00.12	233.600,00	56.400,00	59.137,00	17.429,00	41.708,00	43.991,00	0,00	15.146,00
Venituri din proprietate (cod 30.10.03+30.10.05+30.10.09+30.10.50)	00.13	3.600,00	0,00	4.000,00	0,00	4.000,00	4.000,00	0,00	0,00
Venituri din concesiuni si inchirieri	30.10	3.600,00	0,00	4.000,00	0,00	4.000,00	4.000,00	0,00	0,00
Alte venituri din concesiuni si inchirieri de catre institutiile publice	30.10.05	3.600,00	0,00	4.000,00	0,00	4.000,00	4.000,00	0,00	0,00
C2. VANZARI DE BUNURI SI SERVICII (cod 33.10+34.10+35.10+36.10+37.10)	30.10.05.30	3.600,00	0,00	4.000,00	0,00	4.000,00	4.000,00	0,00	0,00
Venituri din prestari de servicii si alte activitati (cod 33.10.05+33.10.08+33.10.13+33.10.14+33.10.16+33.10.17+33.10.19+33.10.21+33.10.50)	00.14	230.000,00	56.400,00	55.137,00	17.429,00	37.708,00	39.991,00	0,00	15.146,00
Alte venituri din prestari de servicii si alte activitati	33.10	230.000,00	56.400,00	55.137,00	17.429,00	37.708,00	39.991,00	0,00	15.146,00
III. OPERATIUNI FINANCIARE (cod 40.10+41.10)	33.10.50	230.000,00	56.400,00	55.137,00	17.429,00	37.708,00	39.991,00	0,00	15.146,00
Incasări din rambursarea împrumuturilor acordate (cod 40.10.16)	00.16	0,00	0,00	2.482,00	0,00	2.482,00	2.482,00	0,00	0,00
Sume utilizate din excedentul anului precedent pentru efectuarea de cheltuieli	40.10	0,00	0,00	2.482,00	0,00	2.482,00	2.482,00	0,00	0,00
Sume utilizate de administratiile locale din excedentul anului precedent pentru sectiunea de functionare	40.10.15	0,00	0,00	2.482,00	0,00	2.482,00	2.482,00	0,00	0,00
	40.10.15.01	0,00	0,00	2.482,00	0,00	2.482,00	2.482,00	0,00	0,00

ORDONATOR DE CREDITE,

NEGRU MIHAELA

CONTABIL,

SIMONA



Trimestrul: 1, Anul: 2023  
Cont de executie - Cheltuieli - Bugetul institutiilor publice si activitatilor finantate integral sau partial din venituri proprii

Denumirea indicatorilor	Cod indicator	Credite de angajament		Credite bugetare		Angajamente bugetare	Angajamente legale	Plati efectuate	Angajamente legale de platit	Cheltuieli efective
		aprobate la finele perioadei de raportare	trimestriale cumulate	aprobate la finele perioadei de raportare	trimestriale cumulate					
A	B	1	2	3	4	5	6	7	8=6-7	9
TOTAL CHELTUIELI ( cod 50.10+59.10+63.10+69.10+79.10)	49.10	0,00	0,00	241.880,00	64.680,00	187.280,00	187.280,00	40.890,00	146.390,00	46.963,00
Partea a III-a CHELTUIELI SOCIAL-CULTURA LE ( COD 65.10+66.10+67.10+68.10)	63.10	0,00	0,00	9.398,00	5.798,00	5.798,00	5.798,00	0,00	5.798,00	0,00
Invatamant (cod 65.10.01 la 65.10.05+65.10.07+65.10.11+65.10.50)	65.10	0,00	0,00	9.398,00	5.798,00	5.798,00	5.798,00	0,00	5.798,00	0,00
Invatamant secundar ( cod 65.10.04.01 la cod 65.10.04.03)	65.10.04	0,00	0,00	9.398,00	5.798,00	5.798,00	5.798,00	0,00	5.798,00	0,00
Invatamant secundar inferior	65.10.04.01	0,00	0,00	9.398,00	5.798,00	5.798,00	5.798,00	0,00	5.798,00	0,00
Partea a IV-a SERVICII SI DEZVOLTARE PUBLICA, LOCUINTE, MEDIU SI APE (cod 70.10+74.10)	69.10	0,00	0,00	232.482,00	58.882,00	181.482,00	181.482,00	40.890,00	140.592,00	46.963,00
Locuinte, servicii si dezvoltare publica ( cod 70.10.03+70.10.04+70.10.50)	70.10	0,00	0,00	232.482,00	58.882,00	181.482,00	181.482,00	40.890,00	140.592,00	46.963,00
Alte servicii in domeniile locuintelor, serviciilor si dezvoltarii comunale	70.10.50	0,00	0,00	232.482,00	58.882,00	181.482,00	181.482,00	40.890,00	140.592,00	46.963,00
VII. REZERVE, EXCEDENT / DEFICIT	96.10	0,00	0,00	-8.280,00	-8.280,00	0,00	0,00	5.583,00	0,00	0,00
EXCEDENT 98.10.96 + 99.10.97	98.10	0,00	0,00	0,00	0,00	0,00	0,00	5.583,00	0,00	0,00
Excedentul secțiunii de funcționare	98.10.96	0,00	0,00	0,00	0,00	0,00	0,00	5.583,00	0,00	0,00
DEFICIT 99.10.96 + 99.10.97	99.10	0,00	0,00	-8.280,00	-8.280,00	0,00	0,00	0,00	0,00	0,00
Deficitul secțiunii de funcționare	99.10.96	0,00	0,00	-8.280,00	-8.280,00	0,00	0,00	0,00	0,00	0,00

ORDONATOR DE CREDITE,

NEGRU MIHAELA

CONTABIL,  
SIMON ELENA

Trimestrul: 1, Anul: 2023

Cheltuieli detaliate - Bugetul institutiilor publice si activitatilor finantate integral sau partial din venituri proprii

Denumirea indicatorilor	Cod indicator	Credite de angajament			Credite bugetare		Angajamente legale	Plati efectuate	Angajamente legale de platit	Cheltuieli efective
		aprobate la finele perioadei de raportare		trimestriale cumulate						
		1	2	3	4					
<b>A</b>	<b>B</b>									
TOTAL CHELTUIELI ( cod 60.10+58.10+63.10+69.10+79.10)	49.10	0,00	0,00	241.880,00	64.680,00	187.280,00	187.280,00	40.890,00	146.390,00	9
CHELTUIELI CURENTE (cod 10+20+30+40+50+51+55+56+57+59)	01	0,00	0,00	241.880,00	64.680,00	187.280,00	187.280,00	40.890,00	146.390,00	46.963,00
TITLUL I CHELTUIELI DE PERSONAL (cod 10.01 la 10.03)	10	0,00	0,00	160.000,00	37.400,00	160.000,00	160.000,00	25.272,00	134.728,00	31.826,00
Cheltuieli salariale in bani	10.01	0,00	0,00	150.000,00	35.000,00	150.000,00	150.000,00	23.388,00	126.612,00	29.893,00
Salarii de baza	10.01.01	0,00	0,00	150.000,00	35.000,00	150.000,00	150.000,00	23.388,00	126.612,00	29.893,00
Contributii (cod 10.03.01 la 10.03.06)	10.03	0,00	0,00	10.000,00	2.400,00	10.000,00	10.000,00	1.884,00	8.116,00	1.933,00
Contributia asiguratorie pentru munca	10.03.07	0,00	0,00	3.500,00	800,00	3.500,00	3.500,00	618,00	2.882,00	659,00
Contributii plătite de angajator in numele angajatului	10.03.08	0,00	0,00	6.500,00	1.600,00	6.500,00	6.500,00	1.266,00	5.234,00	1.274,00
TITLUL II BUNURI SI SERVICII (cod 20.01 la 20.06+20.09 la 20.16+20.18 la 20.27+20.30)	20	0,00	0,00	81.880,00	27.280,00	27.280,00	27.280,00	15.618,00	11.662,00	15.137,00
Bunuri si servicii	20.01	0,00	0,00	72.482,00	21.482,00	21.482,00	21.482,00	15.618,00	5.864,00	15.137,00
Furnituri de birou	20.01.01	0,00	0,00	400,00	0,00	0,00	0,00	0,00	0,00	0,00
Materiale pentru curatenie	20.01.02	0,00	0,00	200,00	0,00	0,00	0,00	0,00	0,00	0,00
Posta, telecomunicatii, radio, tv, internet	20.01.08	0,00	0,00	150,00	50,00	50,00	50,00	0,00	0,00	0,00
Alte bunuri si servicii pentru intretinere si functionare	20.01.30	0,00	0,00	71.732,00	21.432,00	21.432,00	21.432,00	15.618,00	5.814,00	15.137,00
Bunuri de natura obiectelor de inventar (cod 20.05.01+20.05.03+20.05.30)	20.05	0,00	0,00	9.398,00	5.798,00	5.798,00	5.798,00	0,00	5.798,00	0,00
Alte obiecte de inventar	20.05.30	0,00	0,00	9.398,00	5.798,00	5.798,00	5.798,00	0,00	5.798,00	0,00
Partea a III-a CHELTUIELI SOCIAL-CULTURALE ( COD 65.10+66.10+67.10+68.10)	63.10	0,00	0,00	9.398,00	5.798,00	5.798,00	5.798,00	0,00	5.798,00	0,00
Invalamant (cod 65.10.01 la 65.10.05+65.10.07+65.10.11+65.10.50)	65.10	0,00	0,00	9.398,00	5.798,00	5.798,00	5.798,00	0,00	5.798,00	0,00
CHELTUIELI CURENTE (cod 10+20+30+40+50+51+55+56+57+59)	01	0,00	0,00	9.398,00	5.798,00	5.798,00	5.798,00	0,00	5.798,00	0,00
TITLUL II BUNURI SI SERVICII (cod 20.01 la 20.06+20.09 la 20.16+20.18 la 20.27+20.30)	20	0,00	0,00	9.398,00	5.798,00	5.798,00	5.798,00	0,00	5.798,00	0,00
Bunuri de natura obiectelor de inventar (cod 20.05.01+20.05.03+20.05.30)	20.05	0,00	0,00	9.398,00	5.798,00	5.798,00	5.798,00	0,00	5.798,00	0,00
Alte obiecte de inventar	20.05.30	0,00	0,00	9.398,00	5.798,00	5.798,00	5.798,00	0,00	5.798,00	0,00
Partea a IV-a SERVICII SI DEZVOLTARE PUBLICA, LOCUINTE, MEDIU SI APE (cod 70.10+74.10)	68.10	0,00	0,00	232.482,00	58.882,00	181.482,00	181.482,00	40.890,00	140.592,00	46.963,00
Locuinte, servicii si dezvoltare publica ( cod 70.10.03+70.10.04+70.10.50)	70.10	0,00	0,00	232.482,00	58.882,00	181.482,00	181.482,00	40.890,00	140.592,00	46.963,00
CHELTUIELI CURENTE (cod 10+20+30+40+50+51+55+56+57+59)	01	0,00	0,00	232.482,00	58.882,00	181.482,00	181.482,00	40.890,00	140.592,00	46.963,00

Denumirea indicatorilor	Cod indicator	Credite de angajament			Credite bugetare		Angajamente bugetare	Angajamente legale	Plati efectuate	Angajamente legale de platt	Cheltuieli efective
		aprobate la finele perioadei de raportare	trimestriale cumulate	aprobate la finele perioadei de raportare	trimestriale cumulate						
A	B	1	2	3	4	5	6	7	8=6-7	9	
TITLUL I CHELTUIELI DE PERSONAL (cod 10.01 la 10.03)	10	0,00	0,00	160.000,00	37.400,00	160.000,00	160.000,00	25.272,00	134.728,00	31.826,00	
Cheltuieli salariale in bani	10.01	0,00	0,00	150.000,00	35.000,00	150.000,00	150.000,00	23.388,00	126.612,00	29.893,00	
Salarii de baza	10.01.01	0,00	0,00	150.000,00	35.000,00	150.000,00	150.000,00	23.388,00	126.612,00	29.893,00	
Contributii (cod 10.03.01 la 10.03.06)	10.03	0,00	0,00	10.000,00	2.400,00	10.000,00	10.000,00	1.884,00	8.116,00	1.933,00	
Contributia asiguratorie pentru munca	10.03.07	0,00	0,00	3.500,00	800,00	3.500,00	3.500,00	618,00	2.882,00	659,00	
Contributii platite de angajator in numele angajatului	10.03.08	0,00	0,00	6.500,00	1.600,00	6.500,00	6.500,00	1.266,00	5.234,00	1.274,00	
TITLUL II BUNURI SI SERVICII (cod 20.01 la 20.06+20.09 la 20.16+20.18 la 20.27+20.30)	20	0,00	0,00	72.482,00	21.482,00	21.482,00	21.482,00	15.618,00	5.864,00	15.137,00	
Bunuri si servicii	20.01	0,00	0,00	72.482,00	21.482,00	21.482,00	21.482,00	15.618,00	5.864,00	15.137,00	
Furnituri de birou	20.01.01	0,00	0,00	400,00	0,00	0,00	0,00	0,00	0,00	0,00	
Materiale pentru curatenie	20.01.02	0,00	0,00	200,00	0,00	0,00	0,00	0,00	0,00	0,00	
Posta, telecomunicatii, radio, tv, internet	20.01.08	0,00	0,00	150,00	50,00	50,00	50,00	0,00	0,00	0,00	
Alte bunuri si servicii pentru intretinere si functionare	20.01.30	0,00	0,00	71.732,00	21.432,00	21.432,00	21.432,00	15.618,00	5.814,00	15.137,00	
<b>EXCEDENT 98.10.96 + 98.10.97</b>	98.10	0,00	0,00	0,00	0,00	0,00	0,00	5.563,00	0,00	0,00	
<b>DEFICIT 99.10.96 + 99.10.97</b>	99.10	0,00	0,00	-8.280,00	-8.280,00	0,00	0,00	0,00	0,00	0,00	

ORDONATOR DE CREDITE,  
NEGRU MADALINA

CONTABIL,  
SIMION ELENA

Trimestrul: 1, Anul: 2023  
**Cont de executie - Cheltuieli - Bugetul institutiilor publice si activitatilor finantate integral sau partial din venituri proprii - Sectiunea functionare**

Denumirea indicatorilor	Cod indicator	Credite de angajament			Credite bugetare		Angajamente legale	Plati efectuate	Angajamente legate de plati	Cheltuieli efective
		aprobate la finele perioadei de raportare	trimestriale cumulate	aprobate la finele perioadei de raportare	trimestriale cumulate					
A	B	1	2	3	4	5	6	7	8=6-7	9
<b>TOTAL CHELTUIELI ( cod 50.10+59.10+63.10+69.10+79.10)</b>	49.10	0,00	0,00	241.880,00	64.680,00	187.280,00	187.280,00	40.890,00	146.390,00	46.963,00
CHELTUIELI CURENTE (cod 10+20+30+40+50+51+55+56+57+59)	01	0,00	0,00	241.880,00	64.680,00	187.280,00	187.280,00	40.890,00	146.390,00	46.963,00
TITLUL I CHELTUIELI DE PERSONAL (cod 10.01 la 10.03)	10	0,00	0,00	160.000,00	37.400,00	160.000,00	160.000,00	25.272,00	134.728,00	31.826,00
Cheltuieli salariale in bani	10.01	0,00	0,00	150.000,00	35.000,00	150.000,00	150.000,00	23.388,00	126.612,00	29.893,00
Salarii de baza	10.01.01	0,00	0,00	150.000,00	35.000,00	150.000,00	150.000,00	23.388,00	126.612,00	29.893,00
Contributii (cod 10.03.01 la 10.03.06)	10.03	0,00	0,00	10.000,00	2.400,00	10.000,00	10.000,00	1.884,00	8.116,00	1.933,00
Contributia asiguratorie pentru munca	10.03.07	0,00	0,00	3.500,00	800,00	3.500,00	3.500,00	618,00	2.882,00	659,00
Contributii plătite de angajator in numele angajatului	10.03.08	0,00	0,00	6.500,00	1.600,00	6.500,00	6.500,00	1.266,00	5.234,00	1.274,00
TITLUL II BUNURI SI SERVICII (cod 20.01 la 20.06+20.09 la 20.16+20.18 la 20.27+20.30)	20	0,00	0,00	81.880,00	27.280,00	27.280,00	27.280,00	15.618,00	11.662,00	15.137,00
Bunuri si servicii	20.01	0,00	0,00	72.482,00	21.482,00	21.482,00	21.482,00	15.618,00	11.662,00	15.137,00
Furnituri de birou	20.01.01	0,00	0,00	400,00	0,00	0,00	0,00	0,00	0,00	0,00
Materiale pentru curatenie	20.01.02	0,00	0,00	200,00	0,00	0,00	0,00	0,00	0,00	0,00
Posta, telecomunicatii, radio, tv, internet	20.01.08	0,00	0,00	150,00	50,00	50,00	50,00	50,00	50,00	0,00
Alte bunuri si servicii pentru intretinere si functionare	20.01.30	0,00	0,00	71.782,00	21.432,00	21.432,00	21.432,00	15.618,00	11.662,00	15.137,00
Bunuri de natura obiectelor de inventar (cod 20.05.01+20.05.03+20.05.30)	20.05	0,00	0,00	9.398,00	5.798,00	5.798,00	5.798,00	0,00	5.798,00	0,00
Alte obiecte de inventar	20.05.30	0,00	0,00	9.398,00	5.798,00	5.798,00	5.798,00	0,00	5.798,00	0,00
Partea a III-a CHELTUIELI SOCIAL-CULTURA LE ( COD 65.10+66.10+67.10+68.10)	63.10	0,00	0,00	9.398,00	5.798,00	5.798,00	5.798,00	0,00	5.798,00	0,00
Invatamant (cod 65.10.01 la 65.10.05+65.10.07+65.10.11+65.10.50)	65.10	0,00	0,00	9.398,00	5.798,00	5.798,00	5.798,00	0,00	5.798,00	0,00
CHELTUIELI CURENTE (cod 10+20+30+40+50+51+55+56+57+59)	01	0,00	0,00	9.398,00	5.798,00	5.798,00	5.798,00	0,00	5.798,00	0,00
TITLUL II BUNURI SI SERVICII (cod 20.01 la 20.06+20.09 la 20.16+20.18 la 20.27+20.30)	20	0,00	0,00	9.398,00	5.798,00	5.798,00	5.798,00	0,00	5.798,00	0,00
Bunuri de natura obiectelor de inventar (cod 20.05.01+20.05.03+20.05.30)	20.05	0,00	0,00	9.398,00	5.798,00	5.798,00	5.798,00	0,00	5.798,00	0,00
Alte obiecte de inventar	20.05.30	0,00	0,00	9.398,00	5.798,00	5.798,00	5.798,00	0,00	5.798,00	0,00
Partea a IV-a SERVICII SI DEZVOLTARE PUBLICA, LOCUINTE, MEDIU SI APE (cod 70.10+74.10)	69.10	0,00	0,00	232.482,00	58.882,00	181.482,00	181.482,00	40.890,00	140.592,00	46.963,00
Locuinte, servicii si dezvoltare publica ( cod 70.10.03+70.10.04+70.10.50)	70.10	0,00	0,00	232.482,00	58.882,00	181.482,00	181.482,00	40.890,00	140.592,00	46.963,00
CHELTUIELI CURENTE (cod 10+20+30+40+50+51+55+56+57+59)	01	0,00	0,00	232.482,00	58.882,00	181.482,00	181.482,00	40.890,00	140.592,00	46.963,00



Denumirea indicatorilor	Cod indicator	Credite de angajament			Credite bugetare			Angajamente legale	Plati efectuate	Angajamente legale de platt	Cheltuieli efective
		aprobate la finele perioadei de raportare		trimestriale cumulate	aprobate la finele perioadei de raportare		trimestriale cumulate				
		1	2	3	4	5	6				
<b>A</b>	<b>B</b>										
TITLUL I CHELTUIELI DE PERSONAL (cod 10.01 la 10.03)	10	0,00	0,00	160.000,00	37.400,00	160.000,00	160.000,00	25.272,00	134.728,00	31.826,00	
Cheltuieli salariale in bani	10.01	0,00	0,00	150.000,00	35.000,00	150.000,00	150.000,00	23.388,00	126.612,00	29.893,00	
Salarii de baza	10.01.01	0,00	0,00	150.000,00	35.000,00	150.000,00	150.000,00	23.388,00	126.612,00	29.893,00	
Contributii (cod 10.03.01 la 10.03.06)	10.03	0,00	0,00	10.000,00	2.400,00	10.000,00	10.000,00	1.884,00	8.116,00	1.933,00	
Contributia asiguratorie pentru munca	10.03.07	0,00	0,00	3.500,00	800,00	3.500,00	3.500,00	618,00	2.882,00	659,00	
Contributii platite de angajator in numele angajatului	10.03.08	0,00	0,00	6.500,00	1.600,00	6.500,00	6.500,00	1.266,00	5.234,00	1.274,00	
TITLUL II BUNURI SI SERVICII (cod 20.01 la 20.06+20.09 la 20.16+20.18 la 20.27+20.30)	20	0,00	0,00	72.482,00	21.482,00	21.482,00	21.482,00	15.618,00	5.864,00	15.137,00	
Bunuri si servicii	20.01	0,00	0,00	72.482,00	21.482,00	21.482,00	21.482,00	15.618,00	5.864,00	15.137,00	
Furnituri de birou	20.01.01	0,00	0,00	400,00	0,00	400,00	400,00	0,00	0,00	0,00	
Materiale pentru curatenie	20.01.02	0,00	0,00	200,00	0,00	200,00	200,00	0,00	0,00	0,00	
Posta, telecomunicatii, radio, tv, internet	20.01.08	0,00	0,00	150,00	50,00	150,00	50,00	0,00	0,00	0,00	
Alte bunuri si servicii pentru intretinere si functionare	20.01.30	0,00	0,00	71.732,00	21.432,00	71.732,00	21.432,00	15.618,00	5.814,00	15.137,00	
<b>EXCEDENT 98.10.96 + 98.10.97</b>	98.10	0,00	0,00	0,00	0,00	0,00	0,00	5.583,00	0,00	0,00	
<b>DEFICIT 99.10.96 + 99.10.97</b>	99.10	0,00	0,00	-8.280,00	-8.280,00	-8.280,00	0,00	0,00	0,00	0,00	

ORDONATOR DE CREDITE,

NEGRU-MADALINA

CONTABIL,

SIMON-ELENA