

HOTĂRÂRE

**privind aprobarea bugetului de venituri și cheltuieli, rectificat ,
și a listei de investiții, rectificate ale Consiliului Local al
comunei Tîrgușor, județul Constanța, pe anul 2018**

CONSILIUL LOCAL AL COMUNEI TÎRGUȘOR – județul Constanța întrunit în ședința ordinară de lucru din data de 29 august 2018;

Având în vedere :

- Expunerea de motive prezentata de domnul Petre Viorel, primarul comunei Tîrgușor ;
- Raportul compartimentului de specialitate financiar-contabil;
- Avizul Comisiei de Nr. 1 de specialitate pe domenii de activitate pentru activități economico-financiare, amenajarea teritoriului și urbanism, agricultură, a Consiliului local al comunei Tîrgușor;
- Avizul secretarului comunei Tîrgușor, Camelia Velicică;

În conformitate cu prevederile Legii nr. 500/ 2002 privind finanțele publice, cu modificările și completările ulterioare, Legii nr. 273/ 2006 privind finanțele publice locale, cu modificările și completările ulterioare, Legii bugetului de stat pe anul 2018, nr. 2/ 2018, Hotărârea Consiliului Județean Constanța nr. 235 / 27.07.2018, privind repartizarea pe unități administrativ- teritoriale a unor sume din cote defalcate din impozitul pe venit pentru achitarea arieratelor, susținerea programelor de dezvoltare locală și pentru susținerea proiectelor de infrastructură care necesită cofinanțare în anul 2018, HG nr. 525/1996 pentru aprobarea regulamentului general de urbanism și art. 1 alin. (2) din OG nr. 22/ 2002 privind executarea obligațiilor de plată ale instituțiilor publice, stabilite prin titluri executorii.

În temeiul prevederilor art. 36 alin. (4) lit. a) și art. 45 alin. (2) lit. a) din Legea Nr. 215/ 2001 privind administrația publică locală, republicată, cu modificările și completările ulterioare;

HOTĂRĂȘTE:

Art. 1. Se aprobă bugetul de venituri și cheltuieli, rectificat, al Consiliului Local al comunei Tîrgușor, județul Constanța, pe anul 2018, prezentat în anexa nr. 1 și a listei de investiții, rectificate, prezentată în anexa nr. 2, la prezenta hotărâre.

Anexa nr. 1 și anexa nr. 2 fac parte integrantă din prezenta hotărâre.

Art. 2. Secretarul comunei Tîrgușor, va comunica prezenta hotărâre Primarului comunei Tîrgușor, INSTITUȚIEI PREFECTULUI- JUDEȚUL CONSTANȚA, Compartimentului contabilitate din cadrul primăriei Tîrgușor, Trezoreriei Municipiului Constanța și DGFP Constanța- Activitatea de Trezorerie și Contabilitate Publică.

Hotărârea a fost adoptată cu 10 (zece) voturi "pentru", niciun vot "împotrivă" și nicio "abținere", din totalul de 10 (zece) consilieri prezenți. Numărul consilierilor în funcție – 11 (unsprezece). Total membrii consiliului - 11 (unsprezece).



PREȘEDINTE DE ȘEDINȚĂ,

Consilier, Manea Radu Răzvan

CONTRASEMNEAZĂ
SECRETAR,

Camelia Velicică

Tîrgușor, 29 august 2018
Nr. 111



Consilier, Manea Kadu-Razvan

DENUMIREA INDICATORILOR	Cod rand	Cod indicator	Program rectificat	Program trimestrial			
				Trim I	Trim II	Trim III	Trim IV
SECTIUNEA DE FUNCTIONARE + SECTIUNEA DE DEZVOLTARE							
TOTAL VENITURI	1	00.01	3.672.723	901.104	939.874	1.039.966	791.779
VENITURI PROPRII	2	49.90	3.310.639	808.665	847.435	916.389	738.150
I. VENITURI CURENTE	3	00.02	3.619.342	894.729	910.502	1.022.332	791.779
A. VENITURI FISCALE	4	00.03	2.986.918	736.719	752.552	863.818	633.829
A1. IMPOZIT PE VENIT, PROFIT SI CASTIGURI DIN CAPITAL	5	00.04	321.638	64.060	79.913	177.665	0
A12. IMPOZIT PE VENIT, PROFIT, SI CASTIGURI DIN CAPITAL DE LA PERSOANE FIZICE	6	00.06	321.638	64.060	79.913	177.665	0
Impozit pe venit	7	03.02	9.828	7.718	1.580	530	0
Impozitul pe veniturile din transferul proprietatilor imobiliare din patrimoniul personal	8	03.02.18	9.828	7.718	1.580	530	0
Cote si sume defalcate din impozitul pe venit	9	04.02	311.810	56.342	78.333	177.135	0
Cote defalcate din impozitul pe venit	10	04.02.01	111.810	56.342	28.333	27.135	0
Sume alocate din cotele defalcate din impozitul pe venit pentru echilibrarea bugetelor locale	11	04.02.04	200.000	0	50.000	150.000	0
A3. IMPOZITE SI TAXE PE PROPRIETATE	12	00.09	2.209.610	552.410	552.400	552.400	552.400
Impozite si taxe pe proprietate	13	07.02	2.209.610	552.410	552.400	552.400	552.400
Impozit pe cladiri	14	07.02.01	1.437.886	359.470	359.473	359.473	359.470
Impozit pe cladiri - PF	15	07.02.01.01	64.972	16.240	16.246	16.246	16.240
Impozit pe cladiri - PJ	16	07.02.01.02	1.372.914	343.230	343.227	343.227	343.230
Impozit pe terenuri	17	07.02.02	771.724	192.940	192.927	192.927	192.930
Impozit pe terenuri - PF	18	07.02.02.01	124.914	31.230	31.227	31.227	31.230
Impozit pe terenuri - PJ	19	07.02.02.02	26.120	6.530	6.530	6.530	6.530
Impozit pe terenurile extravilane	20	07.02.02.03	620.690	155.180	155.170	155.170	155.170
A4. IMPOZITE SI TAXE PE BUNURI SI SERVICII	21	00.10	455.670	120.249	120.239	133.753	81.429
Sume defalcate din TVA	22	11.02	344.450	92.439	92.439	105.943	53.629
Sume defalcate din taxa pe valoarea adaugata pentru finantarea cheltuielilor descentralizate la nivelul comunelor, oraselor, municipiilor, sectoarelor si Municipiului Bucuresti	23	11.02.02	294.450	92.439	92.439	105.943	53.629
Sume defalcate din TVA pt drumuri	24	11.02.05	50.000	0	0	50.000	0

DENUMIREA INDICATORILOR	Cod rand	Cod indicator	Program rectificat	Program trimestrial			
				Trim I	Trim II	Trim III	Trim IV
Taxe pe utilizarea bunurilor, autorizarea utilizarii bunurilor sau pe desfasurarea de activitati	25	16.02	111.220	27.810	27.800	27.810	27.800
Taxa asupra mijloacelor de transport	26	16.02.02	111.220	27.810	27.800	27.810	27.800
Taxa asupra mijloacelor de transport - PF	27	16.02.02.01	99.720	24.930	24.930	24.930	24.930
Taxa asupra mijloacelor de transport - PJ	28	16.02.02.02	11.500	2.880	2.870	2.880	2.870
C. VENITURI NEFISCALE	29	00.12	632.424	158.010	157.950	158.514	157.950
C1. VENITURI DIN PROPRIETATE	30	00.13	134.600	33.650	33.650	33.650	33.650
Venituri din proprietate	31	30.02	134.600	33.650	33.650	33.650	33.650
Venituri din concesiuni si inchirieri	32	30.02.05	134.600	33.650	33.650	33.650	33.650
Alte venituri din concesiuni si inchirieri de catre institutiile publice	33	30.02.05.30	134.600	33.650	33.650	33.650	33.650
C2. VANZARI DE BUNURI SI SERVICII	34	00.14	497.824	124.360	124.300	124.864	124.300
Venituri din taxe administrative, eliberari de permise	35	34.02	624	60	0	564	0
Taxe extrajudiciare de timbru	36	34.02.02	624	60	0	564	0
Amenzi, penalitati si confiscari	37	35.02	103.600	25.900	25.900	25.900	25.900
Venituri din amenzi si alte sanctiuni aplicate conform dispozitiilor legale	38	35.02.01	103.600	25.900	25.900	25.900	25.900
Venituri din amenzi si alte sanctiuni aplicate de catre alte institutii de specialitate	39	35.02.01.02	103.600	25.900	25.900	25.900	25.900
Diverse venituri	40	36.02	393.600	98.400	98.400	98.400	98.400
Taxe speciale	41	36.02.06	333.600	83.400	83.400	83.400	83.400
Alte venituri	42	36.02.50	60.000	15.000	15.000	15.000	15.000
Transferuri voluntare, altele decat subventiile	43	37.02	0	0	0	0	0
Varsaminte din sectiunea de functionare pentru finantarea sectiunii de dezvoltare a bugetului local (cu semnul minus)	44	37.02.03	-583.835	-78.400	-150.635	-272.400	-82.400
Varsaminte din sectiunea de functionare	45	37.02.04	583.835	78.400	150.635	272.400	82.400
II. VENITURI DIN CAPITAL	46	00.15	35.747	6.375	29.372	0	0
Venituri din valorificarea unor bunuri	47	39.02	35.747	6.375	29.372	0	0
Venituri din vanzarea unor bunuri aparinand domeniului privat	48	39.02.07	35.747	6.375	29.372	0	0
IV. SUBVENTII	49	00.17	17.634	0	0	17.634	0
SUBVENTII DE LA ALTE NIVELE ALE ADMINISTRATIEI PUBLICE	50	00.18	17.634	0	0	17.634	0
Subventii de la bugetul de stat	51	42.02	17.634	0	0	17.634	0
A. De capital	52		17.634	0	0	17.634	0
Planuri si reglementari de urbanism	53	42.02.05	17.634	0	0	17.634	0
TOTAL CHELTUIELI	54		9.236.520	1.397.304	3.680.471	3.366.966	791.779
CHELTUIELI CURENTE	55	01	3.035.507	816.329	759.867	749.932	709.379

DENUMIREA INDICATORILOR	Cod rand	Cod indicator	Program rectificat	Program trimestrial			
				Trim I	Trim II	Trim III	Trim IV
TITLUL I CHELTUIELI DE PERSONAL	56	10	1.449.920	369.248	378.093	340.417	362.162
TITLUL II BUNURI SI SERVICII	57	20	1.516.297	433.472	368.165	381.429	333.231
TITLUL IX ASISTENTA SOCIALA	58	57	55.190	13.609	13.609	13.986	13.986
Asigurari sociale	59	57.01	0	0	0	0	0
Ajutoare sociale	60	57.02	55.190	13.609	13.609	13.986	13.986
Ajutoare sociale in numerar	61	57.02.01	50.000	12.000	12.000	13.000	13.000
Tichete de cresa si tichete sociale pentru gradinita	62	57.02.03	5.190	1.609	1.609	986	986
TITLUL XI ALTE CHELTUIELI	63	59	14.100	0	0	14.100	0
Burse	64	59.01	14.100	0	0	14.100	0
CHELTUIELI DE CAPITAL	65	70	6.201.013	580.975	2.920.604	2.617.034	82.400
TITLUL XIII ACTIVE NEFINANCIARE	66	71	6.201.013	580.975	2.920.604	2.617.034	82.400
Active fixe	67	71.01	6.201.013	580.975	2.920.604	2.617.034	82.400
Construcții	68	71.01.01	0	0	0	0	0
Alte active fixe	69	71.01.30	6.201.013	580.975	2.920.604	2.617.034	82.400
Partea I-a SERVICII PUBLICE GENERALE	70	50.02	1.681.933	409.650	516.600	418.083	337.600
Autoritati publice si actiuni externe	71	51.02	1.681.933	409.650	516.600	418.083	337.600
CHELTUIELI CURENTE	72	01	1.318.983	326.700	336.600	318.083	337.600
TITLUL I CHELTUIELI DE PERSONAL	73	10	972.500	237.200	245.100	235.100	255.100
TITLUL II BUNURI SI SERVICII	74	20	346.483	89.500	91.500	82.983	82.500
CHELTUIELI DE CAPITAL	75	70	362.950	82.950	180.000	100.000	0
TITLUL XIII ACTIVE NEFINANCIARE	76	71	362.950	82.950	180.000	100.000	0
Active fixe	77	71.01	362.950	82.950	180.000	100.000	0
Alte active fixe	78	71.01.30	362.950	82.950	180.000	100.000	0
Din total capitol							
Autoritati executive si legislative	79	51.02.01	1.681.933	409.650	516.600	418.083	337.600
Autoritati executive	80	51.02.01.03	1.681.933	409.650	516.600	418.083	337.600
Partea a II-a APARARE, ORDINE PUBLICA SI SIGURANTA NATIONALA	81	59.02	220.930	62.430	52.500	54.500	51.500
Ordine publica si siguranta nationala	82	61.02	220.930	62.430	52.500	54.500	51.500
CHELTUIELI CURENTE	83	01	220.930	62.430	52.500	54.500	51.500
TITLUL I CHELTUIELI DE PERSONAL	84	10	187.930	45.430	47.500	47.500	47.500
TITLUL II BUNURI SI SERVICII	85	20	33.000	17.000	5.000	7.000	4.000

DENUMIREA INDICATORILOR	Cod rand	Cod Indicator	Program rectificat	Program trimestrial			
				Trim I	Trim II	Trim III	Trim IV
CHELTUIELI DE CAPITAL	86	70	0	0	0	0	0
Din total capital							
Ordine publica	87	61.02.03	220.930	62.430	52.500	54.500	51.500
Politie locala	88	61.02.03.04	220.930	62.430	52.500	54.500	51.500
Partea a III-a CHELTUIELI SOCIAL-CULTURALE	89	64.02	2.529.015	271.479	893.654	1.252.103	111.779
Invatamant	90	65.02	286.825	147.561	40.361	64.986	33.917
CHELTUIELI CURENTE	91	01	179.625	40.361	40.361	64.986	33.917
TITLUL II BUNURI SI SERVICII	92	20	160.335	38.752	38.752	49.900	32.931
TITLUL IX ASISTENTA SOCIALA	93	57	5.190	1.609	1.609	986	986
Asigurari sociale	94	57.01	0	0	0	0	0
Ajutoare sociale	95	57.02	5.190	1.609	1.609	986	986
Tichete de creşa si fisele sociale pentru gradinita	96	57.02.03	5.190	1.609	1.609	986	986
TITLUL XI ALTE CHELTUIELI	97	59	14.100	0	0	14.100	0
Burse	98	59.01	14.100	0	0	14.100	0
CHELTUIELI DE CAPITAL	99	70	107.200	107.200	0	0	0
TITLUL XIII ACTIVE NEFINANCIARE	100	71	107.200	107.200	0	0	0
Active fixe	101	71.01	107.200	107.200	0	0	0
Alte active fixe	102	71.01.30	107.200	107.200	0	0	0
Din total capital							
Invatamant prescolar si primar	103	65.02.03	34.764	14.123	3.361	10.530	6.750
Invatamant prescolar	104	65.02.03.01	21.603	9.612	2.361	6.030	3.600
Invatamant primar	105	65.02.03.02	13.161	4.511	1.000	4.500	3.150
Invatamant secundar	106	65.02.04	246.871	131.829	35.391	53.470	26.181
Invatamant secundar inferior	107	65.02.04.01	246.871	131.829	35.391	53.470	26.181
Alte cheltuieli in domeniul invatamantului	108	65.02.50	5.190	1.609	1.609	986	986
Cultura, recreere si religie	109	67.02	1.952.190	37.290	768.300	1.128.800	17.800
CHELTUIELI CURENTE	110	01	82.190	17.290	18.300	28.800	17.800
TITLUL I CHELTUIELI DE PERSONAL	111	10	49.490	11.990	12.500	12.500	12.500
TITLUL II BUNURI SI SERVICII	112	20	32.700	5.300	5.800	16.300	5.300
CHELTUIELI DE CAPITAL	113	70	1.870.000	20.000	750.000	1.100.000	0
TITLUL XIII ACTIVE NEFINANCIARE	114	71	1.870.000	20.000	750.000	1.100.000	0

DENUMIREA INDICATORILOR

	Cod rand	Cod indicator	Program rectificat	Program trimestrial			
				Trim I	Trim II	Trim III	Trim IV
Active fixe	115	71.01	1.870.000	20.000	750.000	1.100.000	0
Constructii	116	71.01.01	0	0	0	0	0
Alte active fixe	117	71.01.30	1.870.000	20.000	750.000	1.100.000	0
Din total capital							
Servicii culturale	118	67.02.03	1.842.190	36.790	767.800	1.020.300	17.300
Biblioteca publice comunale, orasenesti, municipale	119	67.02.03.02	86.390	35.590	16.600	18.100	16.100
Camine culturale	120	67.02.03.07	1.755.800	1.200	751.200	1.002.200	1.200
Servicii recreative si sportive	121	67.02.05	110.000	500	500	108.500	500
Sport	122	67.02.05.01	110.000	500	500	108.500	500
Asigurari si asistentia sociala	123	68.02	290.000	86.628	84.993	58.317	60.062
CHELTUIELI CURENTE	124	01	290.000	86.628	84.993	58.317	60.062
TITLUL I CHELTUIELI DE PERSONAL	125	10	240.000	74.628	72.993	45.317	47.062
TITLUL IX ASISTENTA SOCIALA	126	57	50.000	12.000	12.000	13.000	13.000
Asigurari sociale	127	57.01	0	0	0	0	0
Ajutoare sociale	128	57.02	50.000	12.000	12.000	13.000	13.000
Ajutoare sociale in numerar	129	57.02.01	50.000	12.000	12.000	13.000	13.000
CHELTUIELI DE CAPITAL	130	70	0	0	0	0	0
Din total capital							
Prevenirea excluderii sociale	131	68.02.15	50.000	12.000	12.000	13.000	13.000
Ajutor social	132	68.02.15.01	50.000	12.000	12.000	13.000	13.000
Alte cheltuieli in domeniul asigurarilor si asistentei sociale	133	68.02.50	240.000	74.628	72.993	45.317	47.062
Alte cheltuieli in domeniul asistentei sociale	134	68.02.50.50	240.000	74.628	72.993	45.317	47.062
Rezerva de stat	135	68.02.50.01	0	0	0	0	0
Partea a IV-a SERVICII SI DEZVOLTARE PUBLICA, LOCUINTE, MEDIU SI APE	136	69.02	4.216.008	652.745	1.866.717	1.406.646	289.900
Locuinte, servicii si dezvoltare publica	137	70.02	4.216.008	652.745	1.866.717	1.406.646	289.900
CHELTUIELI CURENTE	138	01	939.779	281.920	226.113	224.246	207.500
TITLUL II BUNURI SI SERVICII	139	20	939.779	281.920	226.113	224.246	207.500
CHELTUIELI DE CAPITAL	140	70	3.276.229	370.825	1.640.604	1.182.400	82.400
TITLUL XIII ACTIVE NEFINANCIARE	141	71	3.276.229	370.825	1.640.604	1.182.400	82.400
Active fixe	142	71.01	3.276.229	370.825	1.640.604	1.182.400	82.400
Constructii	143	71.01.01	0	0	0	0	0

DENUMIREA INDICATORILOR

DENUMIREA INDICATORILOR	Cod rand	Cod indicator	Program rectificat	Program trimestrial			
				Trim I	Trim II	Trim III	Trim IV
Alte active fixe	144	71.01.30	3.276.229	370.825	1.640.604	1.182.400	82.400
Din total capital							
Alimentare cu apa si amenajari hidrotehnice	145	70.02.05	1.040.000	100.300	441.700	447.000	51.000
Alimentare cu apa	146	70.02.05.01	1.040.000	100.300	441.700	447.000	51.000
Iluminat public si electrificari rurale	147	70.02.06	747.000	130.500	105.500	480.500	30.500
Alte servicii in domeniul locuintei, serviciilor si dezvoltarii comunale	148	70.02.50	2.429.008	421.945	1.319.517	479.146	208.400
Partea a V-a ACTIUNI ECONOMICE	149	79.02	588.634	1.000	351.000	235.634	1.000
Transporturi	150	84.02	521.000	1.000	301.000	218.000	1.000
CHELTUIELI CURENTE	151	01	4.000	1.000	1.000	1.000	1.000
TITLUL II BUNURI SI SERVICII	152	20	4.000	1.000	1.000	1.000	1.000
CHELTUIELI DE CAPITAL	153	70	517.000	0	300.000	217.000	0
TITLUL XIII ACTIVE NEFINANCIARE	154	71	517.000	0	300.000	217.000	0
Active fixe	155	71.01	517.000	0	300.000	217.000	0
Constructii	156	71.01.01	0	0	0	0	0
Alte active fixe	157	71.01.30	517.000	0	300.000	217.000	0
Din total capital							
Transport rutier	158	84.02.03	521.000	1.000	301.000	218.000	1.000
Drumuri si poduri	159	84.02.03.01	521.000	1.000	301.000	218.000	1.000
Alte actiuni economice	160	87.02	67.634	0	50.000	17.634	0
CHELTUIELI CURENTE	161	01	0	0	0	0	0
CHELTUIELI DE CAPITAL	162	70	67.634	0	50.000	17.634	0
TITLUL XIII ACTIVE NEFINANCIARE	163	71	67.634	0	50.000	17.634	0
Active fixe	164	71.01	67.634	0	50.000	17.634	0
Alte active fixe	165	71.01.30	67.634	0	50.000	17.634	0
Din total capital							
Alte actiuni economice	166	87.02.50	67.634	0	50.000	17.634	0
Partea a VII-a REZERVE, EXCEDENT/DEFICIT	167	96.02	0	0	0	0	0
REZERVE	168	97.02	0	0	0	0	0
EXCEDENT	169	98.02	0	0	0	0	0
DEFICIT	170	99.02	5.563.797	496.200	2.740.597	2.327.000	0
SECTIUNEA FUNCTIONARE							

DENUMIREA INDICATORILOR	Cod rand	Cod Indicator	Program rectificat	Program trimestrial			
				Trim I	Trim II	Trim III	Trim IV
SECTIUNEA FUNCTIONARE	1		3.035.507	816.329	759.867	749.932	709.379
TOTAL VENITURI	2	00.01	3.035.507	816.329	759.867	749.932	709.379
VENITURI PROPRII	3	49.90	3.274.892	802.290	816.063	916.389	738.150
I. VENITURI CURENTE	4	00.02	3.035.507	816.329	759.867	749.932	709.379
A. VENITURI FISCALE	5	00.03	2.986.918	736.719	752.552	863.818	633.829
A1. IMPOZIT PE VENIT, PROFIT SI CASTIGURI DIN CAPITAL	6	00.04	321.638	64.060	79.913	177.665	0
A12. IMPOZIT PE VENIT, PROFIT, SI CASTIGURI DIN CAPITAL DE LA PERSOANE FIZICE	7	00.06	321.638	64.060	79.913	177.665	0
Impozit pe venit	8	03.02	9.828	7.718	1.580	530	0
Impozitul pe veniturile din transferul proprietatilor imobiliare din patrimoniul personal	9	03.02.18	9.828	7.718	1.580	530	0
Cote si sume defalcate din impozitul pe venit	10	04.02	311.810	56.342	78.333	177.135	0
Cote defalcate din impozitul pe venit	11	04.02.01	111.810	56.342	28.333	27.135	0
Sume alocate din cotele defalcate din impozitul pe venit pentru echilibrarea bugetelor locale	12	04.02.04	200.000	0	50.000	150.000	0
A3. IMPOZITE SI TAXE PE PROPRIETATE	13	00.09	2.209.610	552.410	552.400	552.400	552.400
Impozite si taxe pe proprietate	14	07.02	2.209.610	552.410	552.400	552.400	552.400
Impozit pe cladiri	15	07.02.01	1.437.886	359.470	359.473	359.473	359.470
Impozit pe cladiri - PF	16	07.02.01.01	64.972	16.240	16.246	16.246	16.240
Impozit pe cladiri - PJ	17	07.02.01.02	1.372.914	343.230	343.227	343.227	343.230
Impozit pe terenuri	18	07.02.02	771.724	192.940	192.927	192.927	192.930
Impozit pe terenuri - PF	19	07.02.02.01	124.914	31.230	31.227	31.227	31.230
Impozit pe terenuri - PJ	20	07.02.02.02	26.120	6.530	6.530	6.530	6.530
Impozit pe terenurile extravilane	21	07.02.02.03	620.690	155.180	155.170	155.170	155.170
A4. IMPOZITE SI TAXE PE BUNURI SI SERVICII	22	00.10	455.670	120.249	120.239	133.753	81.429
Sume defalcate din TVA	23	11.02	344.450	92.439	92.439	105.943	53.629
Sume defalcate din taxa pe valoarea adaugata pentru finantarea cheltuielilor descentralizate la nivelul comunelor, oraselor, municipiilor, sectoarelor si Municipiului Bucuresti	24	11.02.02	294.450	92.439	92.439	55.943	53.629
Sume defalcate din TVA pt drumuri	25	11.02.05	50.000	0	0	50.000	0
Taxe pe utilizarea bunurilor, autorizarea utilizarii bunurilor sau pe desfasurarea de activitati	26	16.02	111.220	27.810	27.800	27.810	27.800
Taxa asupra mijloacelor de transport	27	16.02.02	111.220	27.810	27.800	27.810	27.800
Taxa asupra mijloacelor de transport - PF	28	16.02.02.01	99.720	24.930	24.930	24.930	24.930
Taxa asupra mijloacelor de transport - PJ	29	16.02.02.02	11.500	2.880	2.870	2.880	2.870
C. VENITURI NEFISCALE	30	00.12	48.589	79.610	7.315	-113.886	75.550
C1. VENITURI DIN PROPRIETATE	31	00.13	134.600	33.650	33.650	33.650	33.650

DENUMIREA INDICATORILOR

Cod rand	Cod indicator	Program rectificat	Program trimestrial			
			Trm I	Trm II	Trm III	Trm IV
32	30.02	134.600	33.650	33.650	33.650	33.650
Venituri din proprietate						
33	30.02.05	134.600	33.650	33.650	33.650	33.650
Venituri din concesiuni si inchirieri						
34	30.02.05.30	134.600	33.650	33.650	33.650	33.650
Alte venituri din concesiuni si inchirieri de catre institutiile publice						
35	00.14	-86.011	45.960	-26.335	-147.536	41.900
C2. VANZARI DE BUNURI SI SERVICII						
36	34.02	624	60	0	564	0
Venituri din taxe administrative, eliberari de permise						
37	34.02.02	624	60	0	564	0
Taxe extrajudiciare de timbru						
38	35.02	103.600	25.900	25.900	25.900	25.900
Amenzi, penalitati si confiscari						
39	35.02.01	103.600	25.900	25.900	25.900	25.900
Venituri din amenzi si alte sanctiuni aplicate conform dispozitiilor legale						
40	35.02.01.02	103.600	25.900	25.900	25.900	25.900
Venituri din amenzi si alte sanctiuni aplicate de catre alte institutii de specialitate						
41	36.02	393.600	98.400	98.400	98.400	98.400
Diverse venituri						
42	36.02.06	333.600	83.400	83.400	83.400	83.400
Taxe speciale						
43	36.02.50	60.000	15.000	15.000	15.000	15.000
Alte venituri						
44	37.02	-583.835	-78.400	-150.635	-272.400	-82.400
Transferuri voluntare, altele decat subventiile						
45	37.02.03	-583.835	-78.400	-150.635	-272.400	-82.400
Varsaminte din sectiunea de functionare pentru finantarea sectiunii de dezvoltare a bugetului local (cu semnul minus)						
46		3.035.507	816.329	759.867	749.932	709.379
TOTAL CHELTUIELI						
47	01	3.035.507	816.329	759.867	749.932	709.379
CHELTUIELI CURENTE						
48	10	1.449.920	369.248	378.093	340.417	362.162
TITLUL I CHELTUIELI DE PERSONAL						
49	20	1.516.297	433.472	368.165	381.429	333.231
TITLUL II BUNURI SI SERVICII						
50	57	55.190	13.609	13.609	13.986	13.986
TITLUL IX ASISTENTA SOCIALA						
51	57.01	0	0	0	0	0
Asigurari sociale						
52	57.02	55.190	13.609	13.609	13.986	13.986
Ajutoare sociale						
53	57.02.01	50.000	12.000	12.000	13.000	13.000
Ajutoare sociale in numerar						
54	57.02.03	5.190	1.609	1.609	986	986
Tichete de cresa si tichete sociale pentru gradinita						
55	59	14.100	0	0	14.100	0
TITLUL XI ALTE CHELTUIELI						
56	59.01	14.100	0	0	14.100	0
Burse						
57	50.02	1.318.983	326.700	336.600	318.083	337.600
Partea I-a SERVICII PUBLICE GENERALE						
58	51.02	1.318.983	326.700	336.600	318.083	337.600
Autoritati publice si actiuni externe						
59	01	1.318.983	326.700	336.600	318.083	337.600
CHELTUIELI CURENTE						
60	10	972.500	237.200	245.100	235.100	255.100
TITLUL I CHELTUIELI DE PERSONAL						
61	20	346.483	89.500	91.500	82.983	82.500
TITLUL II BUNURI SI SERVICII						

DENUMIREA INDICATORILOR	Cod rand	Cod indicator	Program rectificat	Program trimestrial			
				Trim I	Trim II	Trim III	Trim IV
Din total capitol							
Autoritati executive si legislative	62	51.02.01	1.318.983	326.700	336.600	318.083	337.600
Autoritati executive	63	51.02.01.03	1.318.983	326.700	336.600	318.083	337.600
Partea a II-a APARARE, ORDINE PUBLICA SI SIGURANTA NATIONALA	64	59.02	220.930	62.430	52.500	54.500	51.500
Ordine publica si siguranta nationala	65	61.02	220.930	62.430	52.500	54.500	51.500
CHELTUIELI CURENTE	66	01	220.930	62.430	52.500	54.500	51.500
TITLUL I CHELTUIELI DE PERSONAL	67	10	187.930	45.430	47.500	47.500	47.500
TITLUL II BUNURI SI SERVICII	68	20	33.000	17.000	5.000	7.000	4.000
Din total capitol							
Ordine publica	69	61.02.03	220.930	62.430	52.500	54.500	51.500
Politie locala	70	61.02.03.04	220.930	62.430	52.500	54.500	51.500
Partea a III-a CHELTUIELI SOCIAL-CULTURALE	71	64.02	551.815	144.279	143.654	152.103	111.779
Invatamant	72	65.02	179.625	40.361	40.361	64.986	33.917
CHELTUIELI CURENTE	73	01	179.625	40.361	40.361	64.986	33.917
TITLUL II BUNURI SI SERVICII	74	20	160.335	38.752	38.752	49.900	32.931
TITLUL IX ASISTENTA SOCIALA	75	57	5.190	1.609	1.609	986	986
Asigurari sociale	76	57.01	0	0	0	0	0
Ajutoare sociale	77	57.02	5.190	1.609	1.609	986	986
Tichete de cresa si tichete sociale pentru gradinita	78	57.02.03	5.190	1.609	1.609	986	986
TITLUL XI ALTE CHELTUIELI	79	59	14.100	0	0	14.100	0
Burse	80	59.01	14.100	0	0	14.100	0
Din total capitol							
Invatamant prescolar si primar	81	65.02.03	27.564	6.923	3.361	10.530	6.750
Invatamant prescolar	82	65.02.03.01	14.403	2.412	2.361	6.030	3.600
Invatamant primar	83	65.02.03.02	13.161	4.511	1.000	4.500	3.150
Invatamant secundar	84	65.02.04	146.871	31.829	35.391	53.470	26.181
Invatamant secundar inferior	85	65.02.04.01	146.871	31.829	35.391	53.470	26.181
Alte cheltuieli in domeniul invatamantului	86	65.02.50	5.190	1.609	1.609	986	986
Cultura, recreere si religie	87	67.02	82.190	17.290	18.300	28.800	17.800
CHELTUIELI CURENTE	88	01	82.190	17.290	18.300	28.800	17.800
TITLUL I CHELTUIELI DE PERSONAL	89	10	49.490	11.990	12.500	12.500	12.500

DENUMIREA INDICATORILOR	Cod rand	Cod indicator	Program rectificat	Program trimestrial			
				Trim I	Trim II	Trim III	Trim IV
TITLUL II BUNURI SI SERVICII	90	20	32.700	5.300	5.800	16.300	5.300
Din total capitol							
Servicii culturale	91	67.02.03	72.190	16.790	17.800	20.300	17.300
Biblioteci publice comunale, orasenesti, municipale	92	67.02.03.02	66.390	15.590	16.600	18.100	16.100
Camine culturale	93	67.02.03.07	5.800	1.200	1.200	2.200	1.200
Servicii recreative si sportive	94	67.02.05	10.000	500	500	8.500	500
Sport	95	67.02.05.01	10.000	500	500	8.500	500
Asigurari si asistenta sociala	96	68.02	290.000	86.628	84.993	58.317	60.062
CHELTUIELI CURENTE	97	01	290.000	86.628	84.993	58.317	60.062
TITLUL I CHELTUIELI DE PERSONAL	98	10	240.000	74.628	72.993	45.317	47.062
TITLUL IX ASISTENTA SOCIALA	99	57	50.000	12.000	12.000	13.000	13.000
Asigurari sociale	100	57.01	0	0	0	0	0
Ajutoare sociale	101	57.02	50.000	12.000	12.000	13.000	13.000
Ajutoare sociale in numerar	102	57.02.01	50.000	12.000	12.000	13.000	13.000
Din total capitol							
Prevenirea excluderii sociale	103	68.02.15	50.000	12.000	12.000	13.000	13.000
Ajutor social	104	68.02.15.01	50.000	12.000	12.000	13.000	13.000
Alte cheltuieli in domeniul asigurarilor si asistentei sociale	105	68.02.50	240.000	74.628	72.993	45.317	47.062
Alte cheltuieli in domeniul asistentei sociale	106	68.02.50.50	240.000	74.628	72.993	45.317	47.062
Rezerva de stat	107	68.02.50.01	0	0	0	0	0
Partea a IV-a SERVICII SI DEZVOLTARE PUBLICA, LOCUINTE, MEDIU SI APE	108	69.02	939.779	281.920	226.113	224.246	207.500
Locuinte, servicii si dezvoltare publica	109	70.02	939.779	281.920	226.113	224.246	207.500
CHELTUIELI CURENTE	110	01	939.779	281.920	226.113	224.246	207.500
TITLUL II BUNURI SI SERVICII	111	20	939.779	281.920	226.113	224.246	207.500
Din total capitol							
Alimentare cu apa si amenajari hidrotehnice	112	70.02.05	190.000	41.300	50.700	47.000	51.000
Alimentare cu apa	113	70.02.05.01	190.000	41.300	50.700	47.000	51.000
Iluminat public si electrificari rurale	114	70.02.06	147.000	55.500	30.500	30.500	30.500
Alte servicii in domeniul locuintei, serviciilor si dezvoltarii comunale	115	70.02.50	602.779	185.120	144.913	146.746	126.000
Partea a V-a ACTIUNI ECONOMICE	116	79.02	4.000	1.000	1.000	1.000	1.000
Transporturi	117	84.02	4.000	1.000	1.000	1.000	1.000

DENUMIREA INDICATORILOR	Cod rand	Cod indicator	Program rectificat	Program trimestrial			
				Trim I	Trim II	Trim III	Trim IV
CHELTUIELI CURENTE	118 01		4.000	1.000	1.000	1.000	1.000
TITLUL II BUNURI SI SERVICII	119 20		4.000	1.000	1.000	1.000	1.000
Din total capitol							
Transport rutier	120 84.02.03		4.000	1.000	1.000	1.000	1.000
Drumuri si poduri	121 84.02.03.01		4.000	1.000	1.000	1.000	1.000
Partea a VII-a REZERVE, EXCEDENT/DEFICIT	122 96.02		0	0	0	0	0
REZERVE	123 97.02		0	0	0	0	0
EXCEDENT	124 98.02		0	0	0	0	0
DEFICIT	125 99.02		0	0	0	0	0
SECTIUNEA DEZVOLTARE							
SECTIUNEA DEZVOLTARE	1		637.216	84.775	180.007	290.034	82.400
TOTAL VENITURI	2 00.01		637.216	84.775	180.007	290.034	82.400
VENITURI PROPRII	3 49.90		35.747	6.375	29.372	0	0
I. VENITURI CURENTE	4 00.02		583.835	78.400	150.635	272.400	82.400
C. VENITURI NEFISCALE	5 00.12		583.835	78.400	150.635	272.400	82.400
C2. VANZARI DE BUNURI SI SERVICII	6 00.14		583.835	78.400	150.635	272.400	82.400
Transferuri voluntare, altele decat subventiile	7 37.02		583.835	78.400	150.635	272.400	82.400
Varsaminte din sectiunea de functionare	8 37.02.04		583.835	78.400	150.635	272.400	82.400
II. VENITURI DIN CAPITAL	9 00.15		35.747	6.375	29.372	0	0
Venituri din valorificarea unor bunuri	10 39.02		35.747	6.375	29.372	0	0
Venituri din vanzarea unor bunuri aparlinand domeniului privat	11 39.02.07		35.747	6.375	29.372	0	0
IV. SUBVENTII	12 00.17		17.634	0	17.634	0	0
SUBVENTII DE LA ALTE NIVELE ALE ADMINISTRATIEI PUBLICE	13 00.18		17.634	0	17.634	0	0
Subventii de la bugetul de stat	14 42.02		17.634	0	17.634	0	0
A. De capital	15		17.634	0	17.634	0	0
Planuri si reglementari de urbanism	16 42.02.05		17.634	0	17.634	0	0
TOTAL CHELTUIELI	17		6.201.013	580.975	2.920.604	2.617.034	82.400
CHELTUIELI CURENTE	18 01		0	0	0	0	0
CHELTUIELI DE CAPITAL	19 70		6.201.013	580.975	2.920.604	2.617.034	82.400
TITLUL XIII ACTIVE NEFINANCIARE	20 71		6.201.013	580.975	2.920.604	2.617.034	82.400
Active fixe	21 71.01		6.201.013	580.975	2.920.604	2.617.034	82.400

DENUMIREA INDICATORILOR

Cod rand	Cod indicator	Program rectificat	Program trimestrial			
			Trim I	Trim II	Trim III	Trim IV
22	71.01.01	0	0	0	0	0
23	71.01.30	6.201.013	580.975	2.920.604	2.617.034	82.400
24	50.02	362.950	82.950	180.000	100.000	0
25	51.02	362.950	82.950	180.000	100.000	0
26	01	0	0	0	0	0
27	70	362.950	82.950	180.000	100.000	0
28	71	362.950	82.950	180.000	100.000	0
29	71.01	362.950	82.950	180.000	100.000	0
30	71.01.30	362.950	82.950	180.000	100.000	0
31	51.02.01	362.950	82.950	180.000	100.000	0
32	51.02.01.03	362.950	82.950	180.000	100.000	0
33	64.02	1.977.200	127.200	750.000	1.100.000	0
34	65.02	107.200	107.200	0	0	0
35	01	0	0	0	0	0
36	70	107.200	107.200	0	0	0
37	71	107.200	107.200	0	0	0
38	71.01	107.200	107.200	0	0	0
39	71.01.30	107.200	107.200	0	0	0
40	65.02.03	7.200	7.200	0	0	0
41	65.02.03.01	7.200	7.200	0	0	0
42	65.02.03.02	0	0	0	0	0
43	65.02.04	100.000	100.000	0	0	0
44	65.02.04.01	100.000	100.000	0	0	0
45	65.02.50	0	0	0	0	0
46	67.02	1.870.000	20.000	750.000	1.100.000	0
47	01	0	0	0	0	0
48	70	1.870.000	20.000	750.000	1.100.000	0
49	71	1.870.000	20.000	750.000	1.100.000	0
50	71.01	1.870.000	20.000	750.000	1.100.000	0

DENUMIREA INDICATORILOR

Cod rand	Cod indicator	Program rectificat	Program trimestrial			
			Trim I	Trim II	Trim III	Trim IV
51	71.01.01	0	0	0	0	0
52	71.01.30	1.870.000	20.000	750.000	1.100.000	0
53	67.02.03	1.770.000	20.000	750.000	1.000.000	0
54	67.02.03.02	20.000	20.000	0	0	0
55	67.02.03.07	1.750.000	0	750.000	1.000.000	0
56	67.02.05	100.000	0	0	100.000	0
57	67.02.05.01	100.000	0	0	100.000	0
58	69.02	3.276.229	370.825	1.640.604	1.182.400	82.400
59	70.02	3.276.229	370.825	1.640.604	1.182.400	82.400
60	01	0	0	0	0	0
61	70	3.276.229	370.825	1.640.604	1.182.400	82.400
62	71	3.276.229	370.825	1.640.604	1.182.400	82.400
63	71.01	3.276.229	370.825	1.640.604	1.182.400	82.400
64	71.01.01	0	0	0	0	0
65	71.01.30	3.276.229	370.825	1.640.604	1.182.400	82.400
66	70.02.05	850.000	59.000	391.000	400.000	0
67	70.02.05.01	850.000	59.000	391.000	400.000	0
68	70.02.06	600.000	75.000	75.000	450.000	0
69	70.02.50	1.826.229	236.825	1.174.604	332.400	82.400
70	79.02	584.634	0	350.000	234.634	0
71	84.02	517.000	0	300.000	217.000	0
72	01	0	0	0	0	0
73	70	517.000	0	300.000	217.000	0
74	71	517.000	0	300.000	217.000	0
75	71.01	517.000	0	300.000	217.000	0
76	71.01.01	0	0	0	0	0
77	71.01.30	517.000	0	300.000	217.000	0
78	84.02.03	517.000	0	300.000	217.000	0

DENUMIREA INDICATORILOR

	Cod rand	Cod indicator	Program rectificat	Program trimestrial			
				Trim I	Trim II	Trim III	Trim IV
Drumuri si poduri	79	84.02.03.01	517.000	0	300.000	217.000	0
Alte actiuni economice	80	87.02	67.634	0	50.000	17.634	0
CHELTUIELI CURENTE	81	01	0	0	0	0	0
CHELTUIELI DE CAPITAL	82	70	67.634	0	50.000	17.634	0
TITLUL XIII ACTIVE NEFINANCIARE	83	71	67.634	0	50.000	17.634	0
Active fixe	84	71.01	67.634	0	50.000	17.634	0
Alte active fixe	85	71.01.30	67.634	0	50.000	17.634	0
Din total capital							
Alte actiuni economice	86	87.02.50	67.634	0	50.000	17.634	0
Partea a VII-a REZERVE, EXCEDENT/DEFICIT	87	96.02	0	0	0	0	0
REZERVE	88	97.02	0	0	0	0	0
EXCEDENT	89	98.02	0	0	0	0	0
DEFICIT	90	99.02	5.563.797	496.200	2.740.597	2.327.000	0

PRIMAR,



Petre Viorel PRIMAR

CONTABIL,

Simion Elena

ROMANIA
BUGETUL VENITURI SI CHELTUIELI, RECTIFICAT,
JUDETUL CONSTANTA
LA DATA DE 29 august 2018
COMUNA TIRGUSOR
CONSILIUL LOCAL

DENUMIREA INDICATORILOR	Cod rand	Cod indicator	Program rectificat	Program trimestrial			
				Trim I	Trim II	Trim III	Trim IV
SECTIUNEA DE FUNCTIONARE + SECTIUNEA DE DEZVOLTARE							
TOTAL VENITURI	1	00.01	5.163	3.363	600	600	600
I. VENITURI CURENTE	2	00.02	2.400	600	600	600	600
C. VENITURI NEFISCALE	3	00.07	2.400	600	600	600	600
C1. VENITURI DIN PROPRIETATE	4	00.08	2.400	600	600	600	600
Venituri din proprietate	5	30.10	2.400	600	600	600	600
Venituri din concesiuni si inchirieri	6	30.10.05	2.400	600	600	600	600
Alte venituri din concesiuni si inchirieri de catre institutiile publice	7	30.10.05.30	2.400	600	600	600	600
II. VENITURI DIN CAPITAL	8	00.10	2.763	2.763	0	0	0
Incasari din rambursarea imprumuturilor acordate	9	40.10	2.763	2.763	0	0	0
Sume utilizate din excedentul anului precedent pentru efectuarea de cheltuieli	10	40.10.15	2.763	2.763	0	0	0
Sume utilizate de administratiile locale din excedentul anului precedent pentru sectiunea de functionare	11	40.10.15.01	2.763	2.763	0	0	0
TOTAL CHELTUIELI	12		3.863	3.363	500	0	0
CHELTUIELI CURENTE	13	01	3.863	3.363	500	0	0
TITLUL II BUNURI SI SERVICII	14	20	3.863	3.363	500	0	0
CHELTUIELI DE CAPITAL	15	70	0	0	0	0	0
Partea a III-a CHELTUIELI SOCIAL-CULTURALE	16	64.10	3.863	3.363	500	0	0
Invatamant	17	65.10	3.863	3.363	500	0	0
CHELTUIELI CURENTE	18	01	3.863	3.363	500	0	0
TITLUL II BUNURI SI SERVICII	19	20	3.863	3.363	500	0	0
CHELTUIELI DE CAPITAL	20	70	0	0	0	0	0
Din total capital							

DENUMIREA INDICATORILOR	Cod rand	Cod indicator	Program rectificat	Program trimestrial			
				Trim I	Trim II	Trim III	Trim IV
Invatamant secundar	21	65.10.04	3.863	3.363	500	0	0
Invatamant secundar inferior	22	65.10.04.01	3.863	3.363	500	0	0
Partea a VII-a REZERVE, EXCEDENT/DEFICIT	23	96.10	0	0	0	0	0
REZERVE	24	97.10	0	0	0	0	0
EXCEDENT	25	98.10	1.300	0	100	600	600
DEFICIT	26	99.10	0	0	0	0	0
SECTIUNEA FUNCTIONARE							
SECTIUNEA FUNCTIONARE	1		5.163	3.363	600	600	600
TOTAL VENITURI	2	00.01	5.163	3.363	600	600	600
I. VENITURI CURENTE	3	00.02	2.400	600	600	600	600
C. VENITURI NEFISCALE	4	00.07	2.400	600	600	600	600
C1. VENITURI DIN PROPRIETATE	5	00.08	2.400	600	600	600	600
Venituri din proprietate	6	30.10	2.400	600	600	600	600
Venituri din concesiuni si inchirieri	7	30.10.05	2.400	600	600	600	600
Alte venituri din concesiuni si inchirieri de catre institutiile publice	8	30.10.05.30	2.400	600	600	600	600
II. VENITURI DIN CAPITAL	9	00.10	2.763	2.763	0	0	0
Incasari din rambursarea imprumuturilor acordate	10	40.10	2.763	2.763	0	0	0
Sume utilizate din excedentul anului precedent pentru efectuarea de cheltuieli	11	40.10.15	2.763	2.763	0	0	0
Sume utilizate de administratiile locale din excedentul anului precedent pentru sectiunea de functionare	12	40.10.15.01	2.763	2.763	0	0	0
TOTAL CHELTUIELI	13		3.863	3.363	500	0	0
CHELTUIELI CURENTE	14	01	3.863	3.363	500	0	0
TITLUL II BUNURI SI SERVICII	15	20	3.863	3.363	500	0	0
Partea a III-a CHELTUIELI SOCIAL-CULTURALE	16	64.10	3.863	3.363	500	0	0
Invatamant	17	65.10	3.863	3.363	500	0	0
CHELTUIELI CURENTE	18	01	3.863	3.363	500	0	0
TITLUL II BUNURI SI SERVICII	19	20	3.863	3.363	500	0	0
Din total capital							
Invatamant secundar	20	65.10.04	3.863	3.363	500	0	0

DENUMIREA INDICATORILOR	Cod rand	Cod indicator	Program rectificat	Program trimestrial			
				Trim I	Trim II	Trim III	Trim IV
Invatamant secundar inferior	21	65.10.04.01	3.863	3.363	500	0	0
Partea a VII-a REZERVA, EXCEDENT/DEFICIT	22	96.10	0	0	0	0	0
REZERVA	23	97.10	0	0	0	0	0
EXCEDENT	24	98.10	1.300	0	100	600	600
DEFICIT	25	99.10	0	0	0	0	0
SECTIUNEA DEZVOLTARE							
TOTAL CHELTUIELI	1		0	0	0	0	0
CHELTUIELI CURENTE	2	01	0	0	0	0	0
CHELTUIELI DE CAPITAL	3	70	0	0	0	0	0
Partea a VII-a REZERVA, EXCEDENT/DEFICIT	4	96.	0	0	0	0	0
REZERVA	5	97.	0	0	0	0	0
EXCEDENT	6	98.	0	0	0	0	0
DEFICIT	7	99.	0	0	0	0	0

PRIMAR,

Petre Viorel

CONTABIL,



Simion Elena

DENUMIREA INDICATORILOR	Cod rand	Cod indicator	Program rectificat	Program trimestrial			
				Trim I	Trim II	Trim III	Trim IV
SECTIUNEA DE FUNCTIONARE + SECTIUNEA DE DEZVOLTARE							
TOTAL CHELTUIELI	1		865.424	199.200	252.694	199.757	213.773
CHELTUIELI CURENTE	2	01	865.424	199.200	252.694	199.757	213.773
TITLUL I CHELTUIELI DE PERSONAL	3	10	865.424	199.200	252.694	199.757	213.773
CHELTUIELI DE CAPITAL	4	70	0	0	0	0	0
Partea a III-a CHELTUIELI SOCIAL-CULTURALE	5	64.01	865.424	199.200	252.694	199.757	213.773
Invatamant	6	65.01	865.424	199.200	252.694	199.757	213.773
CHELTUIELI CURENTE	7	01	865.424	199.200	252.694	199.757	213.773
TITLUL I CHELTUIELI DE PERSONAL	8	10	865.424	199.200	252.694	199.757	213.773
CHELTUIELI DE CAPITAL	9	70	0	0	0	0	0
Din total capitol							
Invatamant prescolar si primar	10	65.01.03	437.361	102.863	129.522	99.064	105.912
Invatamant prescolar	11	65.01.03.01	169.147	37.919	48.647	38.384	44.197
Invatamant primar	12	65.01.03.02	268.214	64.944	80.875	60.680	61.715
Invatamant secundar	13	65.01.04	428.063	96.337	123.172	100.693	107.861
Invatamant secundar inferior	14	65.01.04.01	428.063	96.337	123.172	100.693	107.861
Partea a VII-a REZERVE, EXCEDENT/DEFICIT	15	96.01	0	0	0	0	0
REZERVE	16	97.01	0	0	0	0	0
EXCEDENT	17	98.01	0	0	0	0	0
DEFICIT	18	99.01	865.424	199.200	252.694	199.757	213.773

DENUMIREA INDICATORILOR	Cod rand	Cod indicator	Program rectificat	Program trimestrial			
				Trim I	Trim II	Trim III	Trim IV
SECTIUNEA FUNCTIONARE							
TOTAL CHELTUIELI	1		865.424	199.200	252.694	199.757	213.773
CHELTUIELI CURENTE	2	01	865.424	199.200	252.694	199.757	213.773
TITLUL I CHELTUIELI DE PERSONAL	3	10	865.424	199.200	252.694	199.757	213.773
Partea a III-a CHELTUIELI SOCIAL-CULTURALE	4	64.01	865.424	199.200	252.694	199.757	213.773
Invatamant	5	65.01	865.424	199.200	252.694	199.757	213.773
CHELTUIELI CURENTE	6	01	865.424	199.200	252.694	199.757	213.773
TITLUL I CHELTUIELI DE PERSONAL	7	10	865.424	199.200	252.694	199.757	213.773
Din total capitol							
Invatamant prescolar si primar	8	65.01.03	437.361	102.863	129.522	99.064	105.912
Invatamant prescolar	9	65.01.03.01	169.147	37.919	48.647	38.384	44.197
Invatamant primar	10	65.01.03.02	268.214	64.944	80.875	60.680	61.715
Invatamant secundar	11	65.01.04	428.063	96.337	123.172	100.693	107.861
Invatamant secundar inferior	12	65.01.04.01	428.063	96.337	123.172	100.693	107.861
Partea a VII-a REZERVE, EXCEDENT/DEFICIT	13	96.01	0	0	0	0	0
REZERVE	14	97.01	0	0	0	0	0
EXCEDENT	15	98.01	0	0	0	0	0
DEFICIT	16	99.01	865.424	199.200	252.694	199.757	213.773
SECTIUNEA DEZVOLTARE							
TOTAL CHELTUIELI	1		0	0	0	0	0
CHELTUIELI CURENTE	2	01	0	0	0	0	0
CHELTUIELI DE CAPITAL	3	70	0	0	0	0	0
Partea a VII-a REZERVE, EXCEDENT/DEFICIT	4	96.	0	0	0	0	0
REZERVE	5	97.	0	0	0	0	0
EXCEDENT	6	98.	0	0	0	0	0

DENUMIREA INDICATORILOR	Cod rand	Cod indicator	Program rectificat	Program trimestrial				DEFICIT
				Trim I	Trim II	Trim III	Trim IV	
	7	99.	0	0	0	0	0	0

PRIMAR,

Petre Viorel
Petre Viorel



CONTABIL,

Simion Elena
Simion Elena

B8	Modernizare și tehnologizare alimentare cu apă în localitatea Mireasa, comuna Tîrgușor	159.000	159.000	159.000	159.000	159.000	159.000	159.000
B9	Construire sală sport în localitatea Tîrgușor	676.629	676.629	676.629	676.629	676.629	676.629	676.629
B10	Reabilitare rețea alimentare cu apă a localității Tîrgușor + înființare rețea canalizare	691.000	691.000	691.000	691.000	691.000	691.000	691.000
A3	Construcție și dotare remiză PSI în localitatea Tîrgușor	38.000	38.000	38.000	38.000	38.000	38.000	38.000
B11	Imprejmuire cimitir ortodox vechi în localitatea Mireasa, comuna Tîrgușor	95.000	95.000	95.000	95.000	95.000	95.000	95.000
B12	Modernizare și reabilitare rețea iluminat public în localitățile Tîrgușor și Mireasa	600.000	600.000	600.000	600.000	600.000	600.000	600.000
B13	Betonare alei în cimitirul Ortodox nou din localitatea Tîrgușor	35.000	35.000	35.000	35.000	35.000	35.000	35.000
B14	Dotare Capelă Mortuară în localitatea Tîrgușor prin achiziționare capac frigorific, plită electrică și instalație aer condiționat	30.000	30.000	30.000	30.000	30.000	30.000	30.000
B4	Racordare capela mortuară ortodoxă la rețeaua de energie electrică	6.600	6.600	6.600	6.600	6.600	6.600	6.600
B15	Achiziționare tractor + utilaje	100.000	100.000	100.000	100.000	100.000	100.000	100.000
B16	Amenajare platformă gunoi grajd	100.000	100.000	100.000	100.000	100.000	100.000	100.000
B17	Construcție acoperiș balon la terenul de sport multifuncțional din localitatea Tîrgușor	300.000	300.000	300.000	300.000	300.000	300.000	300.000
B22	Modernizare și dotare dispensar uman din localitatea Tîrgușor, județul Constanța	100.000	100.000	100.000	100.000	100.000	100.000	100.000
B23	Modernizare sistem de captare și tehnologizare sistem integrat de alimentare cu apă și asfaltare drumuri de interes local în comuna Tîrgușor, județul Constanța	220.000	220.000	220.000	220.000	220.000	220.000	220.000
B24	Realizare instalație electrică și bransare la energie electrică – Remiză PSI și sediu administrativ	25.000	25.000	25.000	25.000	25.000	25.000	25.000
B25	Realizare instalație de alarmare incendiu și autorizare ISU sedii administrative	100.000	100.000	100.000	100.000	100.000	100.000	100.000
	Cap.84.00 (transporturi) TOTAL	517.000	517.000	517.000	517.000	517.000	517.000	517.000
B18	Asfaltare drumuri comunale în localitățile Tîrgușor și Mireasa	517.000	517.000	517.000	517.000	517.000	517.000	517.000
	Cap.87.00 (alte acțiuni economice) TOTAL	67.634	67.634	67.634	67.634	67.634	67.634	67.634
A4	PUG	67.634	67.634	67.634	67.634	67.634	67.634	67.634



ORDONATOR CREDITE
PRIMĂR
P. VOICULESCU
 Comuna Tîrgușor - România

ROMÂNIA
CONSILIUL LOCAL AL COMUNEI TÎRGUȘOR – JUDEȚUL CONSTANȚA

Localitatea Tîrgușor; Cod 907275; Str. Constanței nr.72; Tel. 0241874577; Fax. 0241874500;
E-mail: primaria_tirgusor@yahoo.com

HOTĂRÂRE

**privind însușirea raportului de evaluare a unor suprafețe de teren intravilan,
aflate în domeniul privat al comunei Tîrgușor, județul Constanța**

CONSILIUL LOCAL AL COMUNEI TÎRGUȘOR- județul Constanța, întrunit în ședința ordinară de lucru din data de **29.08.2018** ;

Având în vedere:

- Expunerea de motive prezentată de domnul Petre Viorel, primarul comunei Tîrgușor;
- Raportul compartimentului de specialitate al doamnei Bânga Anca, inspector în cadrul aparatului de specialitate al primarului comunei Tîrgușor, județul Constanța;
- Avizul Comisiei nr.1 de specialitate pe domenii de activitate pentru activități economico- financiare, amenajarea teritoriului și urbanism, agricultură, a Consiliului Local al comunei Tîrgușor;

-Avizul secretarului comunei Tîrgușor, Camelia Velicică;

În conformitate cu prevederile art. 4 din Legea nr. 213/1998 privind bunurile proprietate publică și art.119 din Legea 215/2001 privind administrația publică locală, republicată, cu completările și modificările ulterioare;

În temeiul prevederilor art. 36 alin. (2) lit. c) și art. 45 alin. (3) din Legea nr.215/2001 privind administrația publică locală, republicată, cu completările și modificările ulterioare;

HOTĂRĂȘTE:

Art.1 Se aprobă însușirea raportului de evaluare a unor suprafețe de teren intravilan, aflate în domeniul privat al comunei Tîrgușor, județul Constanța, conform planului de situație din anexa nr. 1, care face parte integrantă din prezenta hotărâre.

Art. 2 Suprafețele de teren evaluate sunt descrise în anexa nr.2, care face parte integrantă din prezenta hotărâre.

Art.3 Secretarul comunei Tîrgușor, va comunica prezenta hotărâre: primarului comunei Tîrgușor, Instituției Prefectului Județului Constanța, compartimentelor – Contabilitate și Urbanism – Achiziții din cadrul Primăriei comunei Tîrgușor.

Hotărârea a fost adoptată cu 10 (zece) voturi "pentru", niciun vot "impotriva" și nicio "abținere", din totalul de 10 (zece) consilieri prezenți. Numărul consilierilor în funcție – 11 (unusprezece). Total membrii consiliului – 11 (unusprezece).



PREȘEDINTE DE ȘEDINȚĂ,

Consilier, *Manea Radu-Razvan*

Tîrgușor, 29.08.2018
Nr. 112

CONTRASEMNEAZĂ,
SECRETAR,

Camelia Velicică
Camelia Velicică

PLAN DE SITUATIE

localitatea Mircasa, Strada Viilor, nr. 8, lot 1, comuna Tirgusor
Scara 1:1000

Proprietar teren:
Consiliul Local Tirgusor
Adresa proprietar:
Str. Constantei, nr. 72, com. Tirgusor, jud. Constanta

Suprafata teren (LOT 1) = 998 mp

ANEXA nr. 1
la Hotărârea nr. 112/29.08.2018 a
CONSILIULUI LOCAL AL COMUNEI
TÎRGUSOR JUDEȚUL CONSTANȚA



PRESEDINTE DE SEDINTA,

Consilier, Maria Radu-Razvan



CONTRASEMNEAZĂ
SECRETAR COMUNĂ,
CAMELIA VELICĂ

INVENTAR DE COORDONATE		
SISTEM DE PROIECTIE: Stereo '70		
Pct.	E (m)	N (m)
1	767565.676	338821.040
2	767555.873	338808.290
3	767604.055	338778.875
4	767615.263	338795.058



Intocmit: PFA Munteanu Maria
Data: august 2018

PLAN DE SITUATIE

localitatea Mircasa , Strada Viilor , nr. 8 , lot 2 , comuna Tirgusor
 Scara 1:1000

Proprietar teren :
 Consiliul Local Tirgusor
 Adresa proprietar :
 Str. Constantei, nr. 72, com. Tirgusor, jud. Constanta

Suprafata teren (LOT 2) = 899 mp

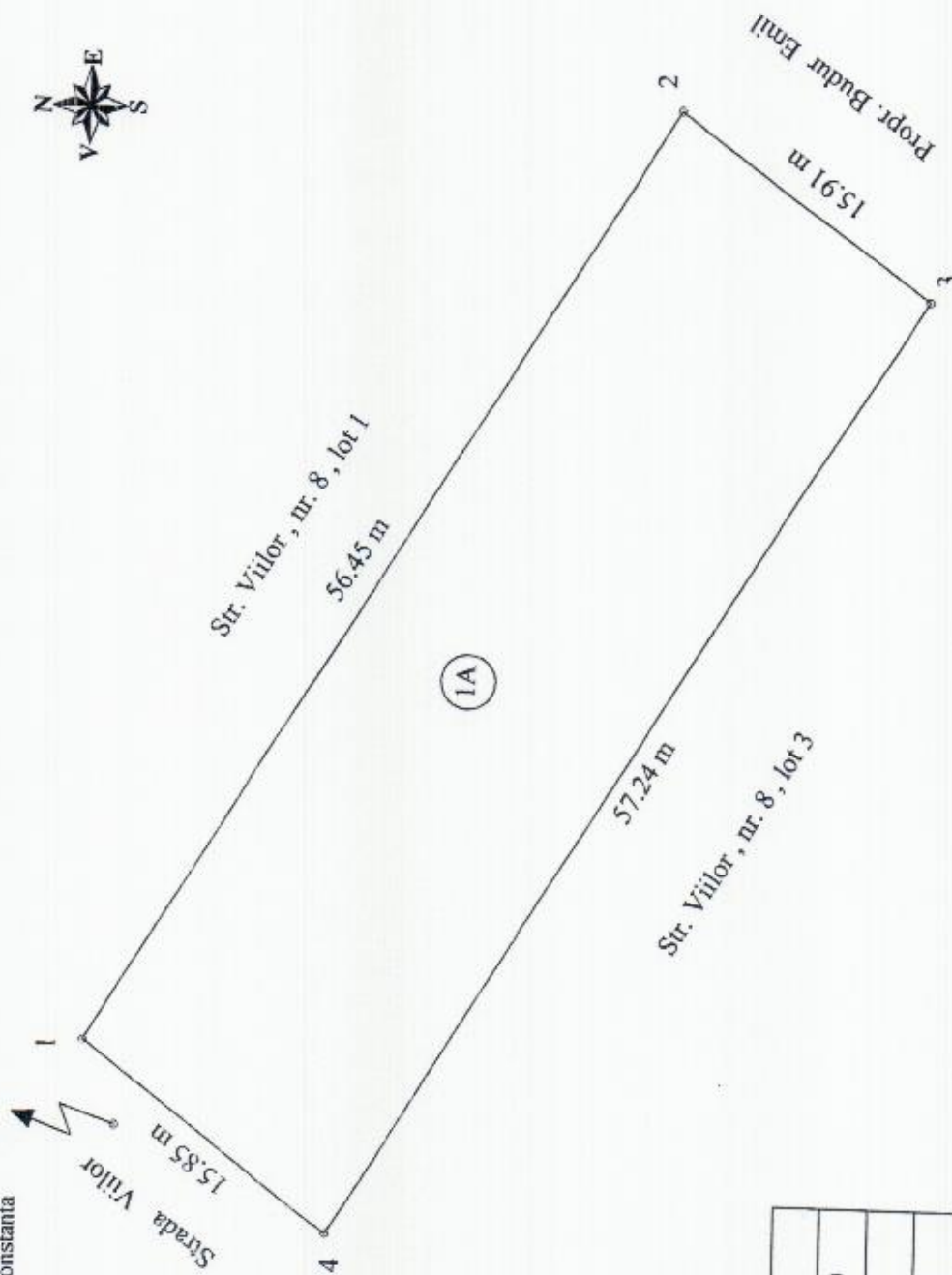

INVENTAR DE COORDONATE			
SISTEM DE PROIECTIE: Stereo '70			
Pct.	E (m)	N (m)	
1	767555.873	338808.290	
2	767546.211	338795.724	
3	767595.000	338765.799	
4	767604.056	338778.875	



Intocmit: PFA Munteanu Malina

Data : august 2018

PLAN DE SITUATIE
 localitatea Mireasa , Strada Viilor , nr. 8 , lot 3 , comuna Tirgusor
 Scara 1:1000

Proprietar teren :
 Consiliul Local Tirgusor
 Adresa proprietar :
 Str. Constantei, nr. 72, com. Tirgusor, jud. Constanta

Suprafata teren (LOT 3) = 931 mp

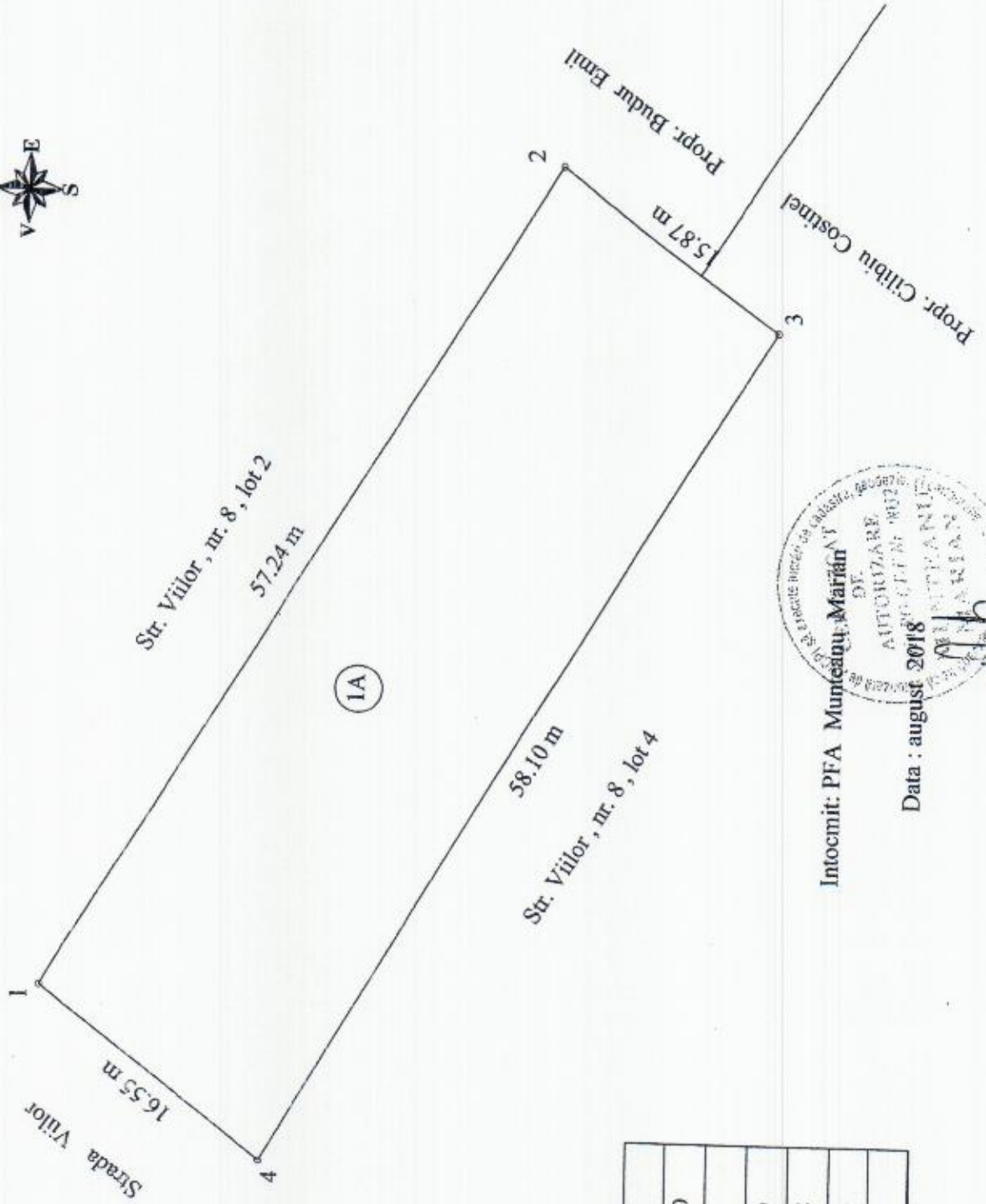

Intocmit: PFA Munteanu Marian

Data : august 2018

INVENTAR DE COORDONATE			
SISTEM DE PROIECTIE: Stereo '70			
Pct.	E (m)	N (m)	
1	767595.000	338765.799	
2	767585.964	338752.752	
3	767536.123	338782.604	
4	767546.211	338795.724	

PLAN DE SITUATIE
 localitatea Tirgusor, Strada Bujorului, lot 9, jud. Constanta
 Scara 1:1000

Proprietar teren :
 Consiliul Local Tirgusor
 Adresa proprietar :
 Str. Constantei, nr. 72, com. Tirgusor, jud. Constanta

Suprafata teren (LOT 9) = 865 mp

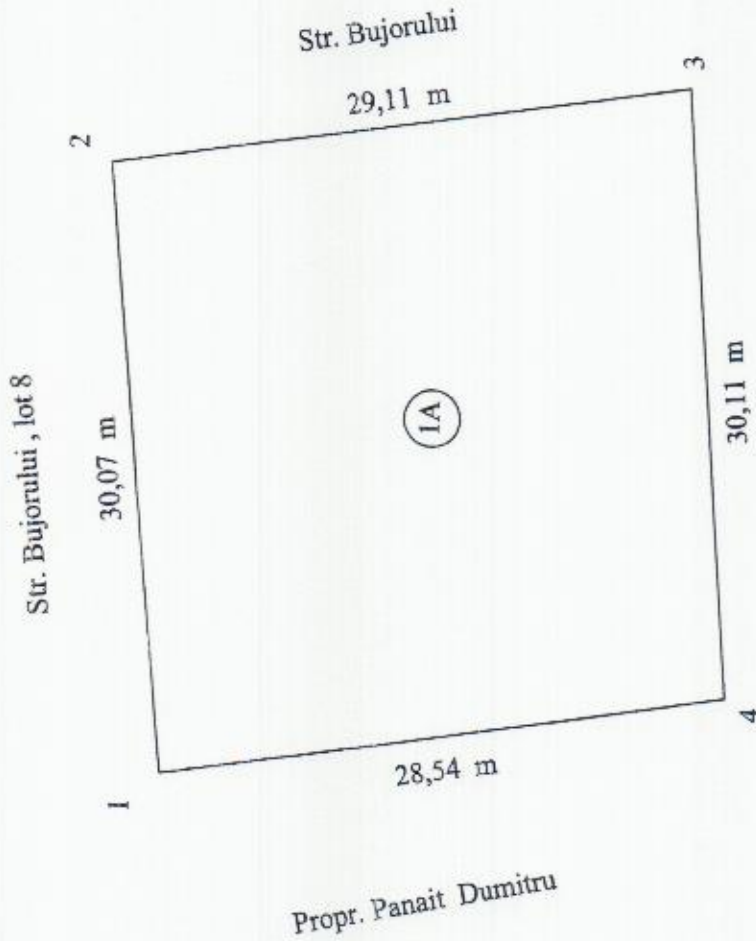

INVENTAR DE COORDONATE			
SISTEM DE PROIECTIE: Stereo '70			
Pct.	E (m)	N (m)	
1	771958.319	334186.967	
2	771962.940	334158.801	
3	771992.949	334161.236	
4	771988.236	334189.962	



Intocmit: PFA Municipality Marghita

Data august 2018

PLAN DE SITUATIE
 localitatea Tirgusor, Strada Bujorului, lot 8, jud. Constanta
 Scara 1:1000

Proprietar teren :
 Consiliul Local Tirgusor
 Adresa proprietar :
 Str. Constantei, nr. 72, com. Tirgusor, jud. Constanta

Suprafata teren (LOT 8) = 865 mp

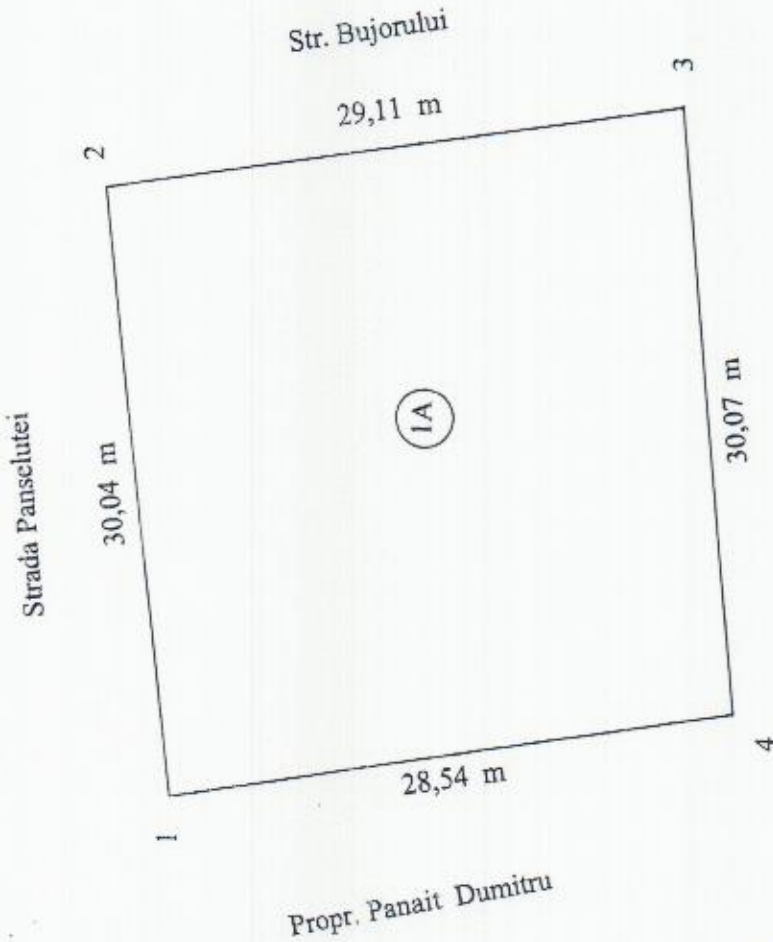

INVENTAR DE COORDONATE			
SISTEM DE PROIECTIE: Stereoo '70			
Pct.	E (m)	N (m)	
1	771953.698	334215.133	
2	771983.523	334218.688	
3	771988.236	334189.962	
4	771958.319	334186.967	



Intocmit: PFA Murteanu Marian

Data : august 2018

PLAN DE AMPLASAMENT SI DELIMITARE A IMOBILULUI

SCARA 1:1000

Nr cadastral	Suprafata masurata	Adresa imobilului
10223	1470mp	Str. DOBROGEI nr.15 - Loc.MIREASA com. TARGUSOR
Cartea Funciara nr.	UAT	TARGUSOR

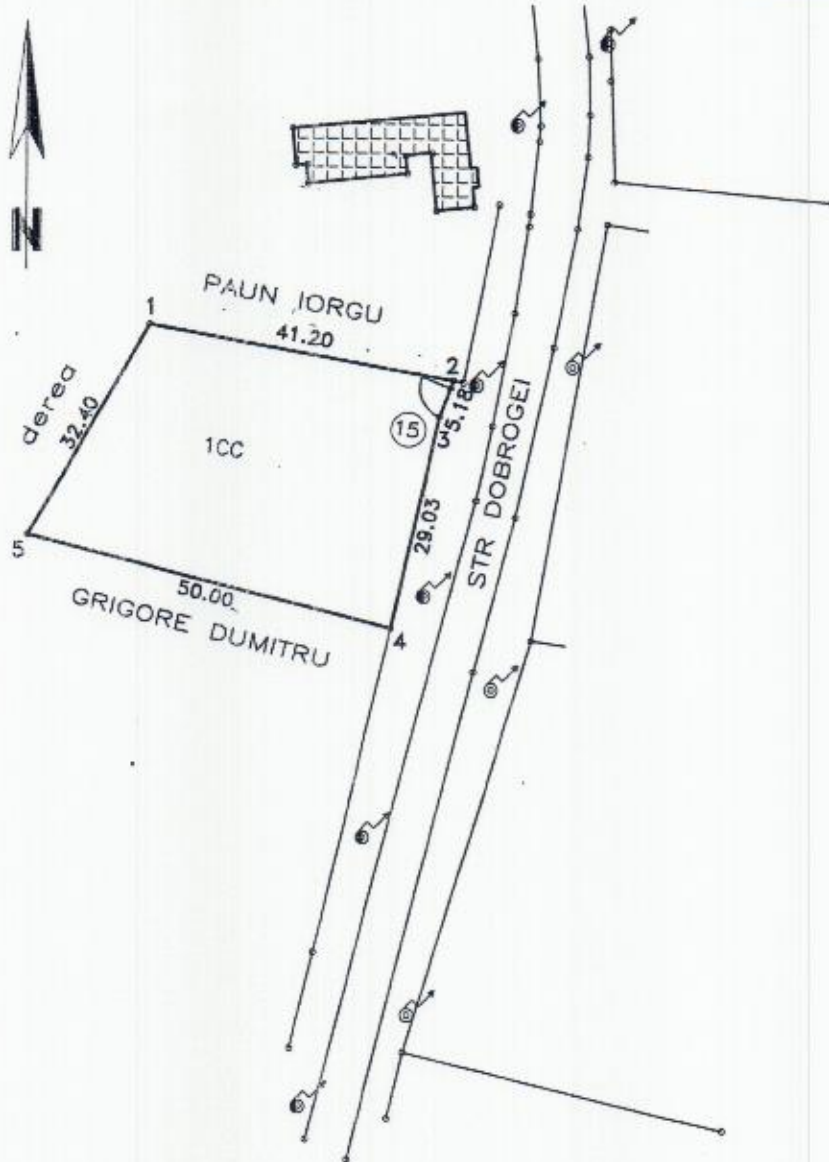

A Date referitoare la teren

Nr parcela	Categorie de folosinta	Suprafata (mp)	Valoare de impozitare (lei)	Mentii
1	Cc	1470		1-2 = 41.20 nematerializat
				2-3 = 5.18 gard plasa
				3-4 = 29.03 gard plasa
				4-5 = 50.00 gard plasa
				5-1 = 32.40 nematerializat
	Total	1470		

B. Date referitoare la constructii

Cod constr	Suprafata construita la sol (mp)	Valoare de impozitare (lei)	Mentii
Total			



INVENTAR DE COORDONATE

SISTEM PROIECTIE STEREOGRAFIC 70

Pct	X[m]	Y[m]
1	338032.29	767219.76
2	338025.04	767260.32
3	338020.22	767258.44
4	337991.92	767251.97
5	338004.25	767203.52

Suprafata totala masurata= 1470mp
Suprafata din act= 1464 mp

Data: februarie 2009

Se confirma suprafata din masuratori si
Introducerea imobilului in baza de date

OFICIUL DE CADASTRU SI PUBLICITATE IMOBILIARA CONSTANTA

Nume si Prenume: OCHIANĂ GABRIELA

Functia: COMISIER GR. IA

9628/2009

05.FEB.2009

TABEL CU VALORILE UNOR
SUPRAFETE DE TEREN
INTRAVILAN
AFLETE ÎN DOMENIUL
PRIVAT AL COMUNEI
TÎRGOȘOR, JUDEȚUL
CONSTANȚA,
CONFORM RAPORTULUI DE
EVALUARE

Nr. Crt.	Nr. Raport	Tip imobil	Adresa	Suprafața (mp)	În vînzare	Valoarea p. (Euro)	Valoarea p. (RON)	Valoarea totală (Euro)	Valoarea totală (RON)	Valoarea plan (Euro)	Valoarea plan (RON)	Valoarea (Euro) concesionare	Valoarea (RON) concesionare	Data
Campania nr. 3058/16.08.2018 Domeniul Privat al Comunei Tîrgoșor														
1	S05.01	Teren intravilan	Str. Dobrogei, nr. 15 - Loc. Mireasa	1.470,00	vînzare	2,72	12,87	3.997	18.522					16.08.2018
2	S05.02	Teren intravilan	Str. Bujorului, lot 8 - loc Tîrgoșor	865,00	vînzare	2,44	11,36	2.109	9.826					16.08.2018
3	S05.03	Teren intravilan	Str. Bujorului, lot 9 - loc. Tîrgoșor	865,00	vînzare	2,44	11,36	2.109	9.826					16.08.2018
4	S05.04	Teren intravilan	Str. Viilor, nr. 8, lot 3 - loc. Mireasa	931,00	vînzare	2,01	9,35	1.868	8.703					16.08.2018
5	S05.05	Teren intravilan	Str. Viilor, nr. 8, lot 2 - loc. Mireasa	899,00	vînzare	2,00	9,32	1.799	8.382					16.08.2018
6	S05.06	Teren intravilan	Str. Viilor, nr. 8, lot 1 - loc. Mireasa	998,00	Concesionare	2,02	9,39	2.012	9.374	0,06	0,38	80,48	374,96	16.08.2018

4,659 v la 16.08.2018

ANEXA nr. 2
la Hotărârea nr. 112/29.08.2018 a
CONSILIULUI LOCAL AL COMUNEI
TÎRGOȘOR JUDEȚUL CONSTANȚA



CONTRASEMNEAZĂ
SECRETAR COMUNĂ,
CAMELIA VELICICĂ

COM. Consilier, Manca Radu-Razvan