

*Acei prezentat,
com/sb/1*

ROMÂNIA
CONSILIUL LOCAL AL COMUNEI TÎRGUȘOR – JUDEȚUL CONSTANȚA

Localitatea Tîrgușor; Cod 907275; Str. Constanței nr.72; Tel. 0241874577; Fax. 0241874500;
E-mail: primaria_tirgusor@yahoo.com

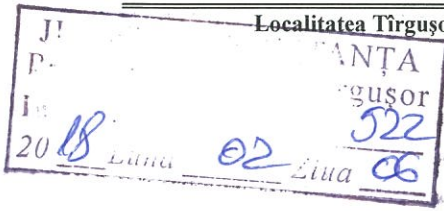

PH, inițiat de dl. Petre Viorel,
Primarul comunei Tîrgușor

HOTĂRÂRE

**privind însușirea raportului de evaluare a unor suprafețe de teren intravilan,
aflate în domeniul privat al comunei Tîrgușor, județul Constanța**

CONSILIUL LOCAL AL COMUNEI TÎRGUȘOR- județul Constanța, întrunit în ședința ordinară de lucru din data de2018 ;

Având în vedere:

- Expunerea de motive prezentată de domnul Petre Viorel, primarul comunei Tîrgușor;
- Raportul compartimentului de specialitate al doamnei Bânga Anca, inspector în cadrul aparatului de specialitate al primarului comunei Tîrgușor, județul Constanța;
- Avizul Comisiei nr.1 de specialitate pe domeniul de activitate pentru activități economico- financiare, amenajarea teritoriului și urbanism, agricultură, a Consiliului Local al comunei Tîrgușor;
- Avizul secretarului comunei Tîrgușor, Camelia Velicică;
- HCL nr. 4/30.01.2018 privind introducerea în domeniul privat al comunei Tîrgușor, județul Constanța, a unor suprafețe de teren intravilan, situate în localitatea Tîrgușor, comuna Tîrgușor, județul Constanța;

În conformitate cu prevederile art. 4 din Legea nr. 213/1998 privind bunurile proprietate publică și art.119 din Legea 215/2001 privind administrația publică locală, republicată, cu completările și modificările ulterioare;

În temeiul prevederilor art. 36 alin. (2) lit. c) și art. 45 alin. (3) din Legea nr.215/2001 privind administrația publică locală, republicată, cu completările și modificările ulterioare;

HOTĂRĂȘTE:

Art.1 Se aprobă însușirea raportului de evaluare a unor suprafețe de teren intravilan, aflate în domeniul privat al comunei Tîrgușor, județul Constanța, conform planului de situație din anexa nr. 1 și anexa nr. 2, care fac parte integrantă din prezenta hotărâre.

Art. 2 Suprafețele de teren evaluate sunt descrise în anexa nr.3, care fac parte integrantă din prezenta hotărâre.

Art.3 Secretarul comunei Tîrgușor, va comunica prezenta hotărâre: primarului comunei Tîrgușor, Instituției Prefectului Județului Constanța, compartimentelor – Contabilitate și Urbanism – Achiziții din cadrul Primăriei comunei Tîrgușor.

Hotărârea a fost adoptată cu voturi “pentru” ,vot “împotriva” și “abținere”, din totalul de consilieri prezenți. Numărul consilierilor în funcție – 11 (unusprezece). Total membrii consiliului – 11 (unusprezece).

PRESEDINTE DE ȘEDINȚĂ,

**CONTRASEMNEAZĂ,
SECRETAR,**

Consilier,

Camelia Velicică

Tîrgușor,2018

Nr.....

Dact.BA.
15x.

*Acei prezentat
01*

PROPUNERE LOTIZARE

Intravilan, com. Tîrgușor, zona "Sector Zootehnic", jud. Constanța

Scara 1:1000

Proprietar teren:
Consiliul Local Tîrgușor
Adresa proprietar:
Str. Constanței, nr. 72, com. Tîrgușor, jud. Constanța

ANEXA nr.1
la Hotărârea nr.2018 a
CONSILIULUI LOCAL AL COMUNEI
TÎRGUȘOR JUDEȚUL CONSTANȚA

PRESEDINTE DE SEDINTA,
Consilier,

CONTRASEMNEAZĂ
SECRETAR COMUNA,
CAMELIA VELICĂ

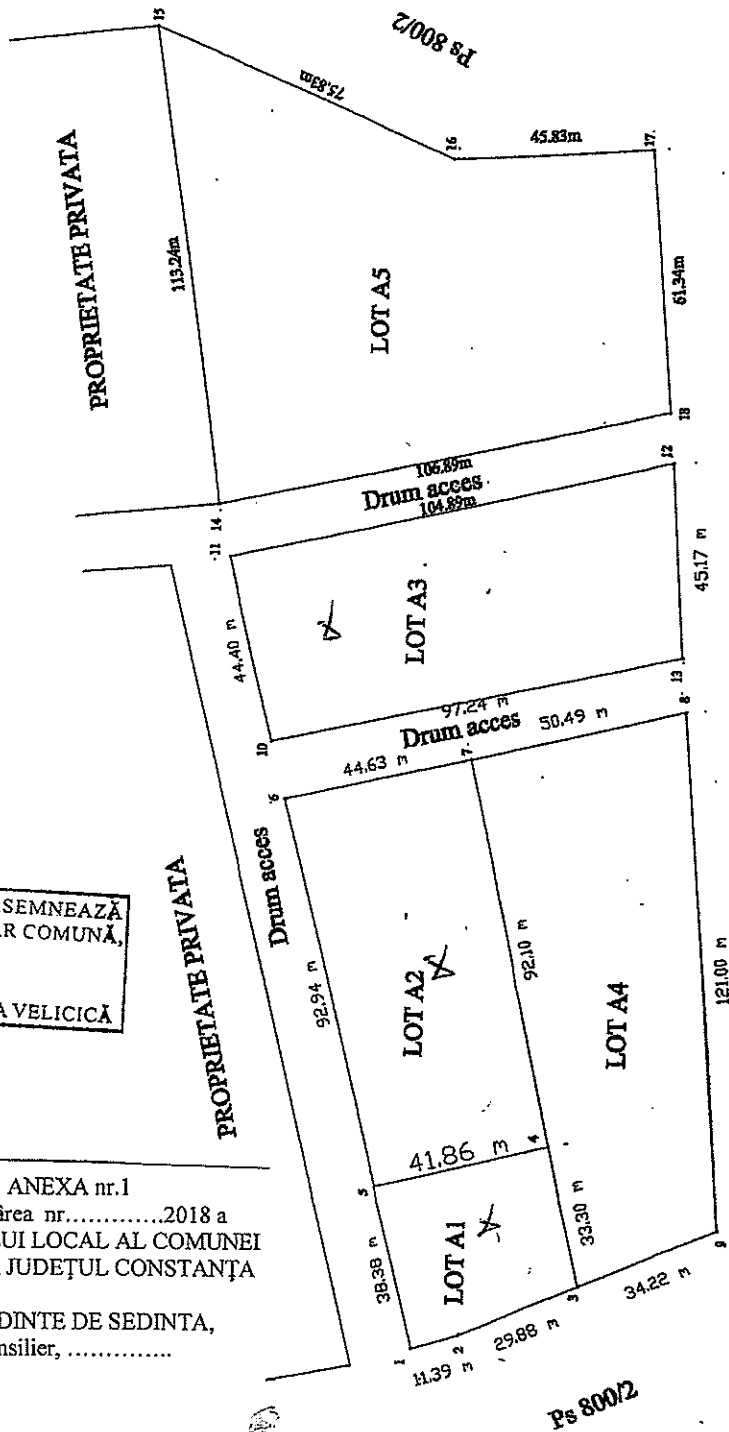

SUPRAFATA LOT A1 - S = 1500 mp
SUPRAFATA LOT A2 - S = 4000 mp
SUPRAFATA LOT A3 - S = 4500 mp
SUPRAFATA LOT A4 - S = 5124 mp
SUPRAFATA LOT A5 - S = 8738 mp

INVENTAR COORDONATE - LOT A1		
Nr. punct	X	Y
1	334580.041	77390.667
2	334587.171	77397.060
3	334599.507	77399.085
4	334597.165	77401.593
5	334607.621	77402.136

INVENTAR COORDONATE - LOT A2		
Nr. punct	X	Y
4	334607.165	77401.593
5	334607.621	77402.136
6	334630.818	77410.830
7	334387.664	77421.429

INVENTAR COORDONATE - LOT A3		
Nr. punct	X	Y
10	334630.818	77410.830
11	334643.031	774167.194
12	334643.071	774191.339
13	334639.569	774163.519

INVENTAR COORDONATE - LOT A4		
Nr. punct	X	Y
3	334484.877	77396.084
7	334487.169	77401.593
8	334484.818	774182.481
9	334484.871	774182.481

INVENTAR COORDONATE - LOT A5		
Nr. punct	X	Y
14	334484.871	774182.481
15	334484.871	774182.481

Nota : Sistem de proiectie Sterco 1970

Intocmit: PFA Munteanu Marian

Ps 800/2

Ps 800/2

PRESEDINTE DE SEDINTA,
Consilier,

CONTRASEMNEAZĂ
SECRETAR COMUNĂ,
CAMELIA VELICICĂ

PLAN DE SITUATIE

cu terenul intravilan, com. Tîrgușor, ferma 4 și ferma 6, jud. Constanța

418242

- SUPRAFAȚA LOT 1 S = 1732 mp
- SUPRAFAȚA LOT 2 S = 8230 mp (prop. Anina Augustina)
- SUPRAFAȚA LOT 3+4 S = 7149 mp (prop. Marosanu Danut)
- SUPRAFAȚA LOT 5 S = 3164 mp (prop. Marosanu Danut)
- SUPRAFAȚA LOT 6 S = 67873 mp (prop. Crețeanu Gicu și Mihaela)
- SUPRAFAȚA LOT 7 S = 36321 mp (prop. Crețeanu Gicu și Mihaela)
- SUPRAFAȚA LOT 8/1 S = 2000 mp
- SUPRAFAȚA LOT 8/2 S = 2000 mp
- SUPRAFAȚA LOT 8/3 S = 2000 mp
- SUPRAFAȚA LOT 8/4 S = 1795 mp
- SUPRAFAȚA LOT 8/5 S = 2000 mp
- SUPRAFAȚA LOT 8/6 S = 2000 mp
- SUPRAFAȚA LOT 8/7 S = 2000 mp
- SUPRAFAȚA LOT 8/8 S = 2000 mp
- SUPRAFAȚA LOT 8/9 S = 2100 mp
- SUPRAFAȚA LOT 8/10 S = 2100 mp
- SUPRAFAȚA LOT 8/11 S = 3326 mp
- SUPRAFAȚA LOT 8/12 S = 2000 mp
- SUPRAFAȚA LOT 8/13 S = 2000 mp
- SUPRAFAȚA LOT 8/14 S = 2000 mp
- SUPRAFAȚA LOT 8/15 S = 2000 mp
- SUPRAFAȚA LOT 8/16 S = 2000 mp
- SUPRAFAȚA LOT 8/17 S = 2837 mp
- SUPRAFAȚA LOT 9 S = 7458 mp (prop. Emichie Chioroghe)
- SUPRAFAȚA LOT 10 S = 8000 mp
- SUPRAFAȚA LOT 11 S = 6444 mp (prop. Belba Vasilica)
- SUPRAFAȚA LOT 12 S = 8269 mp - *Bebe*
- SUPRAFAȚA LOT 13 S = 2080 mp (prop. Belba Vasilica)
- SUPRAFAȚA LOT 14 S = 2080 mp (prop. Crețeanu Gicu și Mihaela)
- SUPRAFAȚA LOT 15 S = 19744 mp
- SUPRAFAȚA LOT 16 S = 18116 mp
- SUPRAFAȚA LOT 17 S = 828 mp
- SUPRAFAȚA LOT 18 S = 19872 mp
- SUPRAFAȚA LOT 19 S = 10724 mp

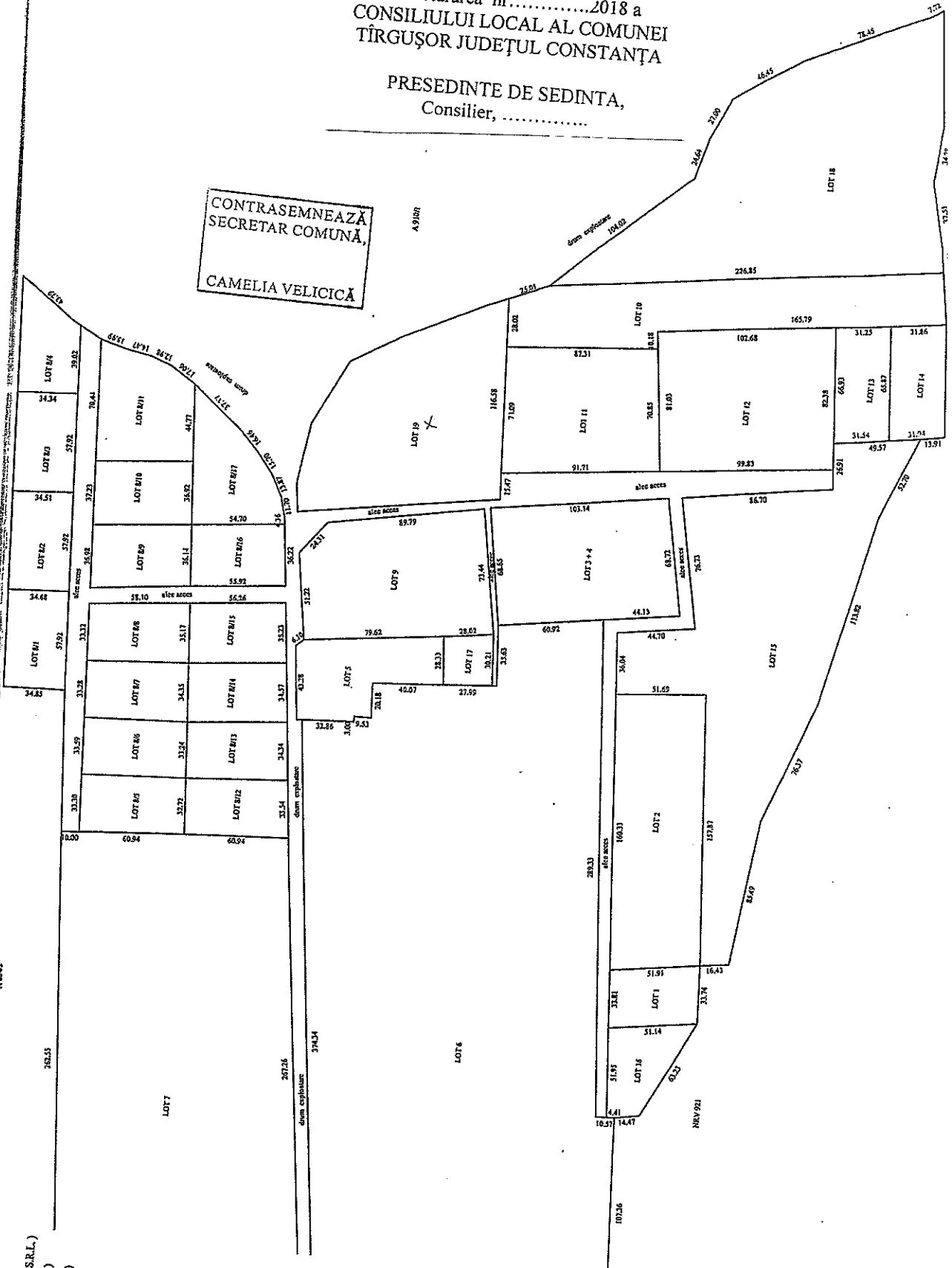

CONSILIUL LOCAL AL COMUNEI TÎRGUȘOR – JUDEȚUL CONSTANȚA

Localitatea Tîrgușor; Cod 907275; Str. Constanței nr.72; Tel. 0241874577; Fax. 0241874500;

E-mail: primarie_tirgusor@yahoo.com

ANEXA nr.3

la Hotărârea nr.....2018 a
CONSILIULUI LOCAL AL COMUNEI
TÎRGUȘOR, JUDEȚUL CONSTANȚA

Consilier,.....

**TABEL CU VALORILE UNOR SUPRAFETE DE TEREN INTRAVILAN
AFLATE ÎN DOMENIUL PRIVAT AL COMUNEI TÎRGUȘOR, JUDEȚUL CONSTANȚA,
CONFORM RAPORTULUI DE EVALUARE**

<i>Nr. crt.</i>	<i>Imobil</i>	<i>Valoare</i>
1.	Teren intravilan 5.124 mp, situat Zona Sector Zootehnic- Lot A4 com. Tîrgușor, județul Constanța- concesionare	Vu = 0,05 euro/m.p/an Vu = 0,21 ron/m.p/an Vt = 256 euro/an Vt = 1.182 ron/an
2.	Teren intravilan 2.000 mp, situat Zona Punct Urs, Trup II, Lotizare-Ferma 4 si Ferma 6- Lot 8/5, com. Tîrgușor, județul Constanța- concesionare	Vu = 0,04 euro/m.p/an Vu = 0,20 ron/m.p/an Vt = 84,80 euro/an Vt = 394,45 ron/an
3.	Teren intravilan 2.000 mp, situat Zona Punct Urs, Trup II, Lotizare-Ferma 4 si Ferma 6- Lot 8/6, com. Tîrgușor, județul Constanța- concesionare	Vu = 0,04 euro/m.p/an Vu = 0,20 ron/m.p/an Vt = 84,80 euro/an Vt = 394,45 ron/an
4.	Teren intravilan 2.000 mp, situat Zona Punct Urs, Trup II, Lotizare-Ferma 4 si Ferma 6- Lot 8/7, com. Tîrgușor, județul Constanța- concesionare	Vu = 0,04 euro/m.p/an Vu = 0,20 ron/m.p/an Vt = 84,80 euro/an Vt = 394,45 ron/an
5.	Teren intravilan 2.000 mp, situat Zona Punct Urs, Trup II, Lotizare-Ferma 4 si Ferma 6- Lot 8/8, com. Tîrgușor, județul Constanța- concesionare	Vu = 0,04 euro/m.p/an Vu = 0,20 ron/m.p/an Vt = 84,80 euro/an Vt = 394,45 ron/an
6.	Teren intravilan 2.000 mp, situat Zona Punct Urs, Trup II, Lotizare-Ferma 4 si Ferma 6- Lot 8/12, com. Tîrgușor, județul Constanța- concesionare	Vu = 0,04 euro/m.p/an Vu = 0,20 ron/m.p/an Vt = 84,80 euro/an Vt = 394,45 ron/an
7.	Teren intravilan 2.000 mp, situat Zona Punct Urs, Trup II, Lotizare-Ferma 4 si Ferma 6- Lot 8/13, com. Tîrgușor, județul Constanța- concesionare	Vu = 0,04 euro/m.p/an Vu = 0,20 ron/m.p/an Vt = 84,80 euro/an Vt = 394,45 ron/an
8.	Teren intravilan 2.000 mp, situat Zona Punct Urs, Trup II, Lotizare-Ferma 4 si Ferma 6- Lot 8/14, com. Tîrgușor, județul Constanța- concesionare	Vu = 0,04 euro/m.p/an Vu = 0,20 ron/m.p/an Vt = 84,80 euro/an Vt = 394,45 ron/an
9.	Teren intravilan 2.000 mp, situat Zona Punct Urs, Trup II, Lotizare-Ferma 4 si Ferma 6- Lot 8/15, com. Tîrgușor, județul Constanța- concesionare	Vu = 0,04 euro/m.p/an Vu = 0,23 ron/m.p/an Vt = 84,80 euro/an Vt = 394,45 ron/an
10.	Teren intravilan 10.724 mp, situat Zona Punct Urs, Trup II, Lotizare-Ferma 4 si Ferma 6- Lot 19, com. Tîrgușor, județul Constanța- concesionare	Vu = 0,05 euro/m.p/an Vu = 0,23 ron/m.p/an Vt = 536 euro/an Vt = 2.482 ron/an