

JUDEȚUL CONSTANȚA	Localitatea Tîrgușor; Cod 907275; Str. Constanței nr.72; Tel. 0241874577; Fax. 0241874500;
Primăria Comunei Tîrgușor	E-mail: primarie_tirgusor@yahoo.com
Intrare / ieșire Nr. 295	
20 18 Luna 01 Ziua 25	

PH, inițiat de dl. Petre Viorel,
Primarul comunei Tîrgușor

HOTĂRÂRE

privind introducerea în domeniul privat al comunei Tîrgușor, județul Constanța, a unor suprafețe de teren intravilan, situate în localitatea Tîrgușor, comuna Tîrgușor, județul Constanța

CONSILIUL LOCAL AL COMUNEI TÎRGUȘOR, județul Constanța, întrunit în ședința ordinară de lucru din data de2018

Având în vedere:

- Expunerea de motive prezentată de domnul Petre Viorel, primarul comunei Tîrgușor;
- Raportul compartimentului de specialitate al doamnei Banga Anca, inspector din cadrul aparatului de specialitate al primarului comunei Tîrgușor, județul Constanța;
- Avizul Comisiei nr.1 de specialitate pe domenii de activitate pentru activități economico-financiare, amenajarea teritoriului și urbanism, agricultură, a Consiliului Local al comunei Tîrgușor ;
- Avizul secretarului comunei Tîrgușor, Camelia Velicică;

În conformitate cu prevederile art. 4, din Legea nr.213/1998, privind proprietatea publică, cu modificările și completările ulterioare;

În temeiul prevederilor art. 36 alin.(2) lit. c) și art. 45 alin.(3), art.115, alin. (1), lit.b), art.121, alin.(1) din Legea nr. 215/2001 privind administrația publică locală, republicată, cu modificările și completările ulterioare;

HOTĂRĂȘTE:

Art.1. Se aprobă introducerea în domeniul privat al comunei Tîrgușor, județul Constanța, a terenului intravilan în suprafață de 13.862 m.p, situat în „Zonă sector zootehnic”, identificat conform planului de situație prezentat în anexa nr.1 și a terenului intravilan în suprafața de 48.903 m.p situat în „Zona ferma 4 și ferma 6”, identificat conform planului de situație prezentat în anexa nr.2. Anexele nr. 1 și nr.2 fac parte integrantă din prezenta hotărâre.

Art.2. Se aproba completarea domeniului privat al comunei Tîrgușor, județul Constanța, conform anexei nr.3, care face parte integrantă din prezenta hotărâre.

Art.3. Secretarul comunei Tîrgușor, va comunica prezenta hotărâre: Primarului comunei Tîrgușor, Instituției Prefectului – județul Constanța, Consiliului Județean Constanța, compartimentelor – Contabilitate, Urbanism și Registrul Agricol din cadrul Primăriei comunei Tîrgușor.

Hotărârea a fost adoptată cu voturi “pentru”, vot “împotriva” și “abținere”, din totalul de consilieri prezenți. Numărul consilierilor în funcție – 11 (unușprezece). Total membrii consiliului - 11 (unușprezece).

PREȘEDINTE DE ȘEDINȚĂ,

CONTRASEMNEAZĂ,
SECRETAR,

Consilier,

Camelia Velicică

Tîrgușor,2018
Nr.....

PROPUNERE LOTIZARE

Întreavilan, com. Tîrgușor, zona "Sector Zootehnic", jud. Constanța

Scara 1: 1000

Proprietar teren:
Consiliul Local Tîrgușor
Adresa proprietar:
Str. Constanței, nr. 72, com. Tîrgușor, jud. Constanța

CONTRASEMNEAZĂ
SECRETAR COMUNĂ,

CAMELIA VELICĂ

ANEXA nr. 1
la Hotărârea nr.2018 a
CONSILIULUI LOCAL AL COMUNEI
TÎRGUȘOR JUDEȚUL CONSTANȚA

PRESEDINTE DE SEDINTA,
Consilier,



SUPRAFATA LOT A1 - S = 1590 mp

SUPRAFATA LOT A2 - S = 4088 mp

SUPRAFATA LOT A3 - S = 4500 mp

SUPRAFATA LOT A4 - S = 5128 mp

SUPRAFATA LOT A5 - S = 8798 mp

INVENTAR COORDONATE - LOT A1		
Nr. punct	X	Y
1	334296.041	770261.607
2	334297.171	770261.600
3	334329.207	770261.605
4	334337.148	770261.570
5	334337.201	770261.595

INVENTAR COORDONATE - LOT A2		
Nr. punct	X	Y
4	334337.148	770261.595
5	334337.201	770261.595
6	334330.810	770261.600
7	334337.164	770261.529

INVENTAR COORDONATE - LOT A3		
Nr. punct	X	Y
10	334334.529	770261.610
11	334345.301	770261.594
12	334343.271	770261.530
13	334338.508	770261.589

INVENTAR COORDONATE - LOT A4		
Nr. punct	X	Y
5	334337.107	770261.605
7	334337.100	770261.595
8	334331.428	770261.581
9	334331.471	770261.591

INVENTAR COORDONATE - LOT A5		
Nr. punct	X	Y
14	334337.100	770261.595
15	334331.428	770261.581
16	334331.471	770261.591

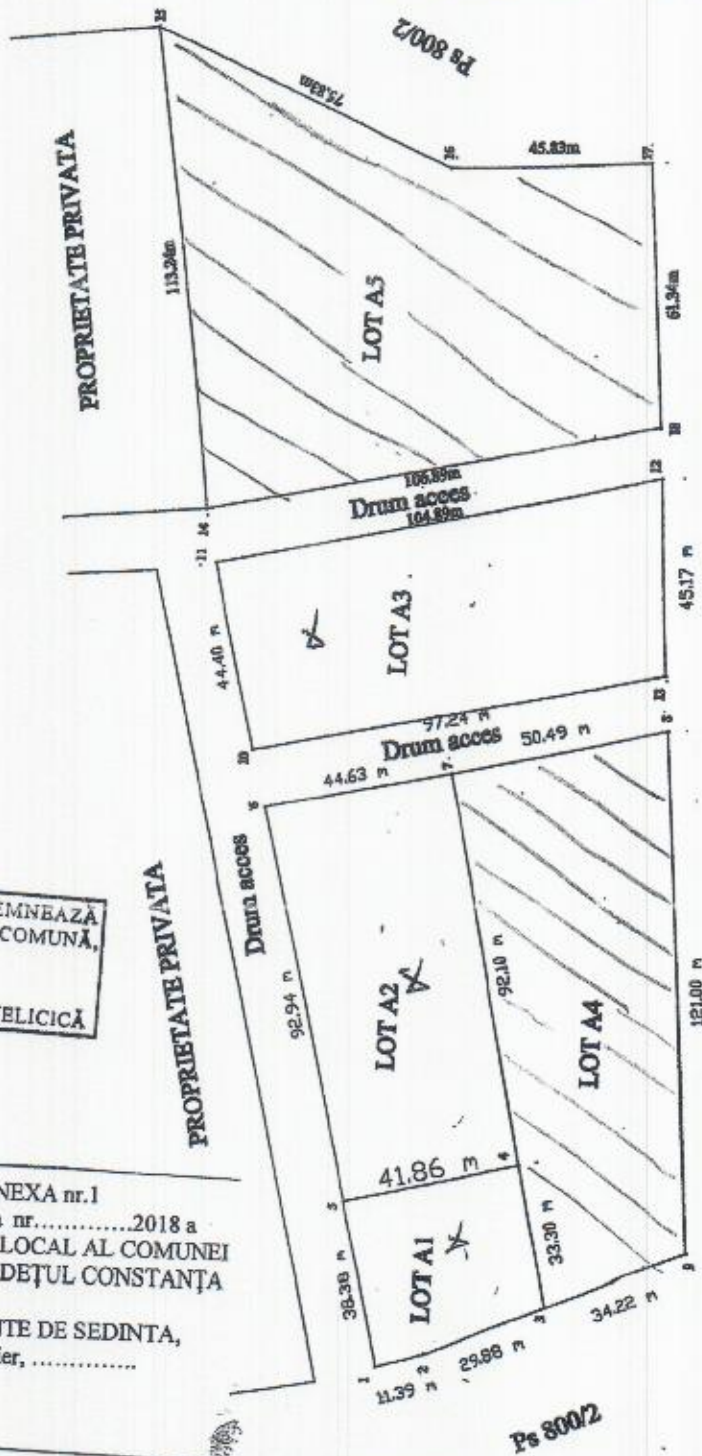

Ps 800/2

Intocmit: PFA Munteanu Marian

Notă : Sistem de proiectie Stereo 1970

PRESEDINTE DE SEDINTA,
Consilier,

CONTRASEMNEAZĂ
SECRETAR COMUNĂ,
CAMELIA VELICICĂ

PLAN DE SITUATIE

cu terenul intravilan, com. Tirgușor, fermă 4 și fermă 6, jud. Constanța

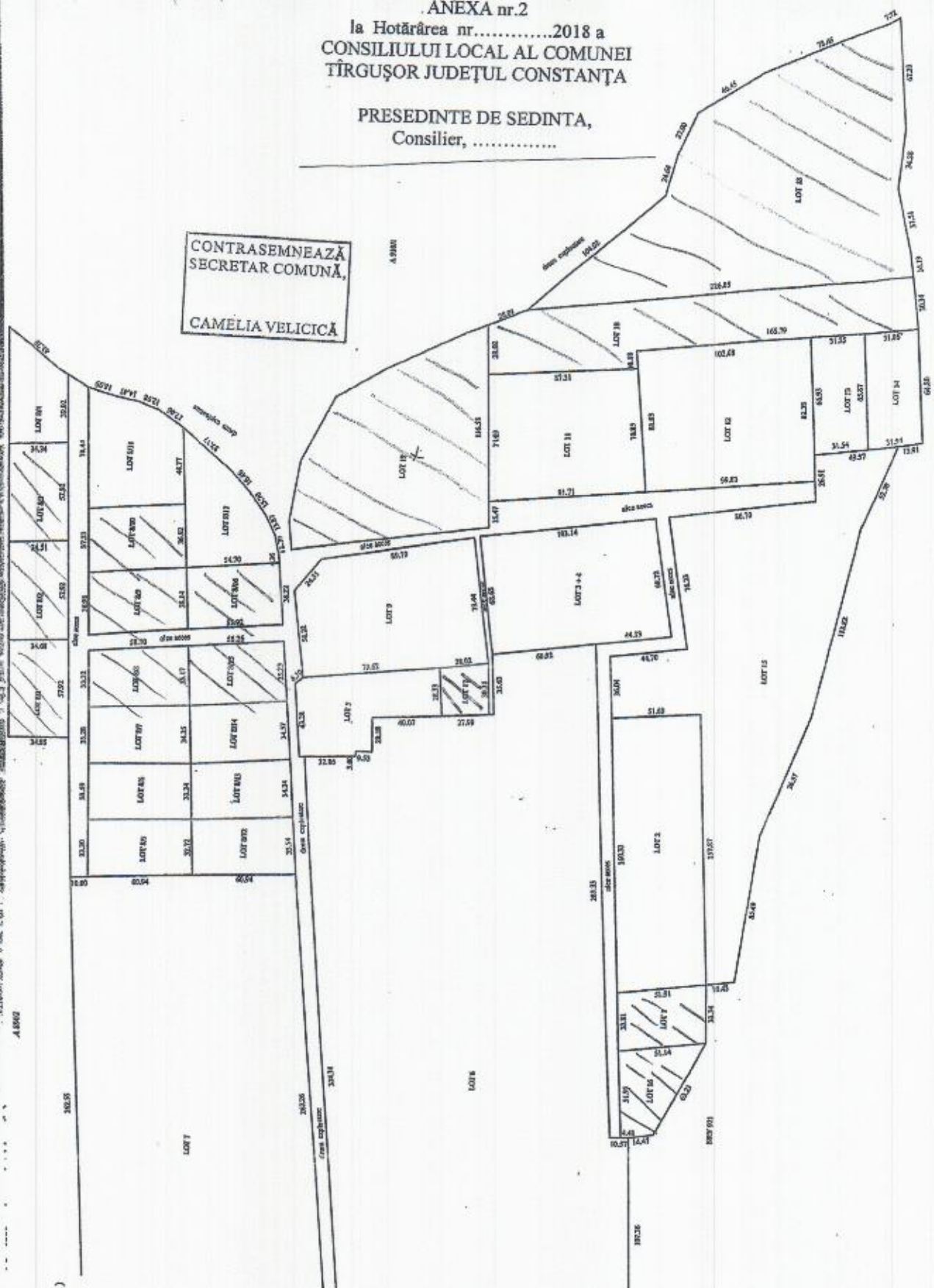

- SUPRAFAȚA LOT 1 S = 1732 mp
- SUPRAFAȚA LOT 2 S = 8230 mp (proprietar: Antel Anghelici)
- SUPRAFAȚA LOT 3+4 S = 7149 mp (proprietar: Mănușău Dorcas)
- SUPRAFAȚA LOT 5 S = 3164 mp (proprietar: S.C. CANOAO ROMERNA S.R.L.)
- SUPRAFAȚA LOT 6 S = 67872 mp (proprietar: Cozmas Gheorghiță și Mihăița)
- SUPRAFAȚA LOT 7 S = 36321 mp (proprietar: Căminaru Gheorghiță și Mihăița)
- SUPRAFAȚA LOT 8 S = 2000 mp
- SUPRAFAȚA LOT 9 S = 2000 mp
- SUPRAFAȚA LOT 10 S = 2000 mp
- SUPRAFAȚA LOT 11 S = 2000 mp
- SUPRAFAȚA LOT 12 S = 2000 mp
- SUPRAFAȚA LOT 13 S = 2000 mp
- SUPRAFAȚA LOT 14 S = 2000 mp
- SUPRAFAȚA LOT 15 S = 2000 mp
- SUPRAFAȚA LOT 16 S = 2000 mp
- SUPRAFAȚA LOT 17 S = 2000 mp
- SUPRAFAȚA LOT 18 S = 2000 mp
- SUPRAFAȚA LOT 19 S = 2000 mp

ROMÂNIA
JUDEȚUL CONSTANȚA
COMUNA TÎRGUȘOR

Localitatea Tîrgușor; Cod 907275; Str. Constanței nr.72; Tel. 0241874577; Fax. 0241874500; E-mail: primaria_tirgusor@yahoo.com

CONTRASEMNEAZĂ
 SECRETAR COMUNĂ,
 CAMELIA VELICICĂ

ANEXA NR.3
 la HOTĂRÂREA nr.....2018 a
 CONSILIULUI LOCAL AL COMUNEI
 TÎRGUȘOR JUDEȚUL CONSTANȚA
 PREȘEDINTE DE ȘEDINȚĂ

Consilier,

**LISTA TERENURILOR CARE COMPLETEAZA DOMENIUL PRIVAT AL COMUNEI
TÎRGUȘOR, JUDEȚUL CONSTANȚA**

Nr. Crt.	Denumirea bunului	Elemente de identificare	Suprafață (plan de situatie) mp
83.	Teren intravilan curți construcții , Lot A4 Zona sector zootehnic , localitatea Tîrgușor, județul Constanta	N-lot A1, lot A2 S- Ps800/2 E- drum acces V- Ps800/2	5.124
84.	Teren intravilan curți construcții , Lot A5 Zona sector zootehnic , localitatea Tîrgușor, județul Constanta	N-proprietate privata S- Ps800/2 E- Ps800/2 V- drum acces	8.738
85.	Teren intravilan curți construcții, Lot 8/1, Zona ferma 4 si ferma 6, localitatea Tîrgușor, județul Constanta	N- A88/4/2 S- alee acces E- lot 8/2 V- A88/4/2	2.000
86.	Teren intravilan curți construcții, Lot 8/2, Zona ferma 4 si ferma 6, localitatea Tîrgușor, județul Constanta	N- A88/4/2 S- alee acces E- lot 8/3 V- lot 8/1	2.000
87.	Teren intravilan curți construcții, Lot 8/3, Zona ferma 4 si ferma 6, localitatea Tîrgușor, județul Constanta	N- A88/4/2 S- alee acces E- lot 8/4 V- lot 8/2	2.000
88.	Teren intravilan curți construcții, Lot 8/8, Zona ferma 4 si ferma 6, localitatea Tîrgușor, județul Constanta	N- alee acces S- lot 8/15 E- alee acces V- lot 8/7	2.000
89.	Teren intravilan curți construcții, Lot 8/9, Zona ferma 4 si ferma 6, localitatea Tîrgușor, județul Constanta	N- alee acces S- lot 8/16 E- lot 8/10 V- alee acces	2.100
90.	Teren intravilan curți construcții, Lot 8/10, Zona ferma 4 si ferma 6, localitatea Tîrgușor, județul Constanta	N- alee acces S- lot 8/17 E- lot 8/11 V- lot 8/9	2.100

91.	Teren intravilan curți construcții, Lot 8/15, Zona ferma 4 si ferma 6, localitatea Tîrgușor, județul Constanta	N- lot 8/8 S- drum exploatare E- alee acces V- lot 8/14	2.000
92.	Teren intravilan curți construcții, Lot 8/16, Zona ferma 4 si ferma 6, localitatea Tîrgușor, județul Constanta	N- lot 8/9 S- drum exploatare E- lot8/17 V- alee acces	2.000
93	Teren intravilan curți construcții, Lot 17, Zona ferma 4 si ferma 6, localitatea Tîrgușor, județul Constanta	N- lot 5 S- alee acces E- lot 9 V- lot 6	828
94.	Teren intravilan curți construcții, Lot 16, Zona ferma 4 si ferma 6, localitatea Tîrgușor, județul Constanta	N- alee acces S- NRV 921 E- lot 1 V- NRV 921	1.816
95.	Teren intravilan curți construcții, Lot 1, Zona ferma 4 si ferma 6, localitatea Tîrgușor, județul Constanta	N- alee acces S- NRV 921 E- lot 2 V- lot 16	1.732
96.	Teren intravilan curți construcții, Lot 10 Zona ferma 4 si ferma 6, localitatea Tîrgușor, județul Constanta	N- LOT 19 S- NRV 921 E- lot 18 V- lot 11,12,13,14	8.000
97.	Teren intravilan curți construcții, Lot 18 Zona ferma 4 si ferma 6, localitatea Tîrgușor, județul Constanta	N- drum exploatare S- NRV 921 E- drum exploatare V- lot 10	19.872
98.	Teren intravilan curți construcții, Lot 19 Zona ferma 4 si ferma 6, localitatea Tîrgușor, județul Constanta	N- drum exploatare S- lot 10 si 11 E- drum exploatare V- alee acces	10.724

**COMISIA SPECIALĂ PENTRU
ÎNTOCMIREA INVENTARULUI BUNURILOR CARE ALCATUIESC
DOMENIUL PPRIVAT AL COMUNEI TÎRGUȘOR
PREȘEDINTE:**

Petre Viorel _____

MEMBRI:

Velicică Camelia _____

Simion Elena _____

Iacobici Elena _____

Oprea Florina Carmen _____

Bânga Anca _____