

ROMÂNIA
CONSILIUL LOCAL AL COMUNEI TÎRGUȘOR – JUDEȚUL CONSTANȚA

Loc. Tîrgușor; Cod 907275; Str. Constanței nr.72; Tel.0241874577; Fax. 0241874500;

E-mail: primarie_tirgusor@yahoo.com

CONTRASEMNEAZA,

SECRETAR COMUNA,

CAMELIA VELICICA



ANEXA Nr.1

la HOTĂRÂREA nr.119/21.122016 a
CONSILIULUI LOCAL AL COMUNEI
TÎRGUȘOR, JUDEȚUL CONSTANȚA

PREȘEDINTE DE ȘEDINȚĂ

Stefan Maria
Consilier, Stefan Maria

LISTĂ

Cuprinzând denumirea atribuită unor strazi din comuna Tîrgușor,
sat Mireasa, județul Constanța

Nr. crt	Denumire de strada atribuita	Elemente principale de identificare
1.	STR. PRELUNGIREA MIEILOR	Punct de plecare strada Prelungirea Castanilor, este prima strada la stanga din Strada Prelungirea Castanilor, paralela cu drumul de exploatare De 504
2	STR. FRUNZELOR	Punct de plecare strada Albinelor, este a doua strada la stanga din Strada Albinelor, paralela cu strada Dobrogei
3.	STR. SOARELUI	Punct de plecare strada Albinelor, este prima strada la stanga din Strada Albinelor, paralela cu Strada Dobrogei

**PLAN DE AMPLASAMENT SI DELIMITARE A IMOBILULUI
CU PROPUNEREA DE DEZLIPIRE**

Scara 1:5000

Nr. cadastral	Suprafata masurata (mp)	Adresa imobilului	
10240	99.690	Localitatea Mireasa, str. Prelungirea Castanilor FN, jud. Constanta	
Cartea Funciara nr.		UAT	TARGUSOR

N=338024

N=338024

E=766176

E=767102

ANEXA nr. 2
la **HOTĂRÂREA nr.119/21.12.2016** a
CONSILIULUI LOCAL AL COMUNEI
TIRGUSOR, JUDEȚUL CONSTANȚA
PREȘEDINTE DE ȘEDINȚĂ
Consilier: **STEFAN MARIA**



CONTRASEMNEAZA
SECRETAR COMUNA,

CAMELIA VELICICA

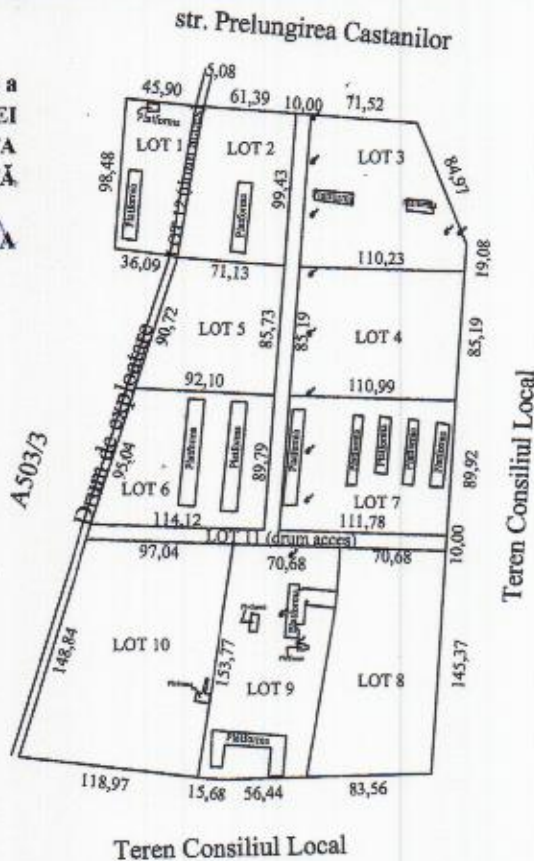

E=766176

E=767102

N=337428

N=337428

Tabel de miscare parcelara pentru dezlipire imobil

Situatia actuala (inainte de dezlipire)				Situatia viitoare (dupa dezlipire)			
Nr. cad.	Suprafata (mp)	Categorie de folosinta	Descrierea imobilului	Nr. cad.	Suprafata (mp)	Categorie de folosinta	Descrierea imobilului
10240	99.690	CC	Teren intravilan	101.226	4.050	CC	LOT 1 - Teren intravilan
				101.228	6.630	CC	LOT 2 - Teren intravilan
				101.226	9.266	CC	LOT 3 - Teren intravilan
				101.227	9.414	CC	LOT 4 - Teren intravilan
				101.228	7.085	CC	LOT 5 - Teren intravilan
				101.229	9.346	CC	LOT 6 - Teren intravilan
				101.230	10.000	CC	LOT 7 - Teren intravilan
				101.231	11.153	CC	LOT 8 - Teren intravilan
				101.202	11.046	CC	LOT 9 - Teren intravilan
				101.233	16.078	CC	LOT 10 - Teren intravilan
				101.234	5.122	CC	LOT 11 - Drum acces
				101.235	500	CC	LOT 12 - Drum acces
Total	99.690				99.690		

Executant,
P.F.A. MUNTEANU MARIAN



OFICIUL DE CADASTRU SI PUBLICITATE IMOBILIARA CONSTANTA
Nume si Prenume: **TRUCA ILIOARA**
Funcție: **CONSILIER GR. IA**

63932 / 13 AUG 2012

Data: mai 2012

PLAN DE SITUATIE

Strada Dobrogei, sat Miresa, com. Tirgusor, jud. Constanta
 Scara 1:2000

Suprafata rezultata din masuratori S= 49362 mp din care :

Proprietar:
 Consiliul Local Tirgusor
 Adresa proprietar :
 Str. Constantei, nr. 72, com. Tirgusor, jud. Constanta

- Suprafata LOT 1 S= 2028 mp
- Suprafata LOT 2 S= 2000 mp
- Suprafata LOT 3 S= 2533 mp
- Suprafata LOT 4 S= 2587 mp
- Suprafata LOT 5 S= 1677 mp
- Suprafata LOT 6 S= 2203 mp
- Suprafata LOT 7 S= 1399 mp
- Suprafata LOT 8 S= 998 mp
- Suprafata LOT 9 S= 998 mp
- Suprafata LOT 10 S= 998 mp
- Suprafata LOT 11 S= 998 mp
- Suprafata LOT 12 S= 998 mp
- Suprafata LOT 13 S= 1144 mp
- Suprafata LOT 14 S= 998 mp
- Suprafata LOT 15 S= 998 mp
- Suprafata LOT 16 S= 998 mp
- Suprafata LOT 17 S= 998 mp
- Suprafata LOT 18 S= 998 mp
- Suprafata LOT 19 S= 3829 mp
- Suprafata LOT 20 S= 993 mp
- Suprafata LOT 21 S= 993 mp
- Suprafata LOT 22 S= 992 mp
- Suprafata LOT 23 S= 991 mp
- Suprafata LOT 24 S= 993 mp
- Suprafata LOT 25 S= 992 mp
- Suprafata LOT 26 S= 992 mp
- Suprafata LOT 27 S= 991 mp

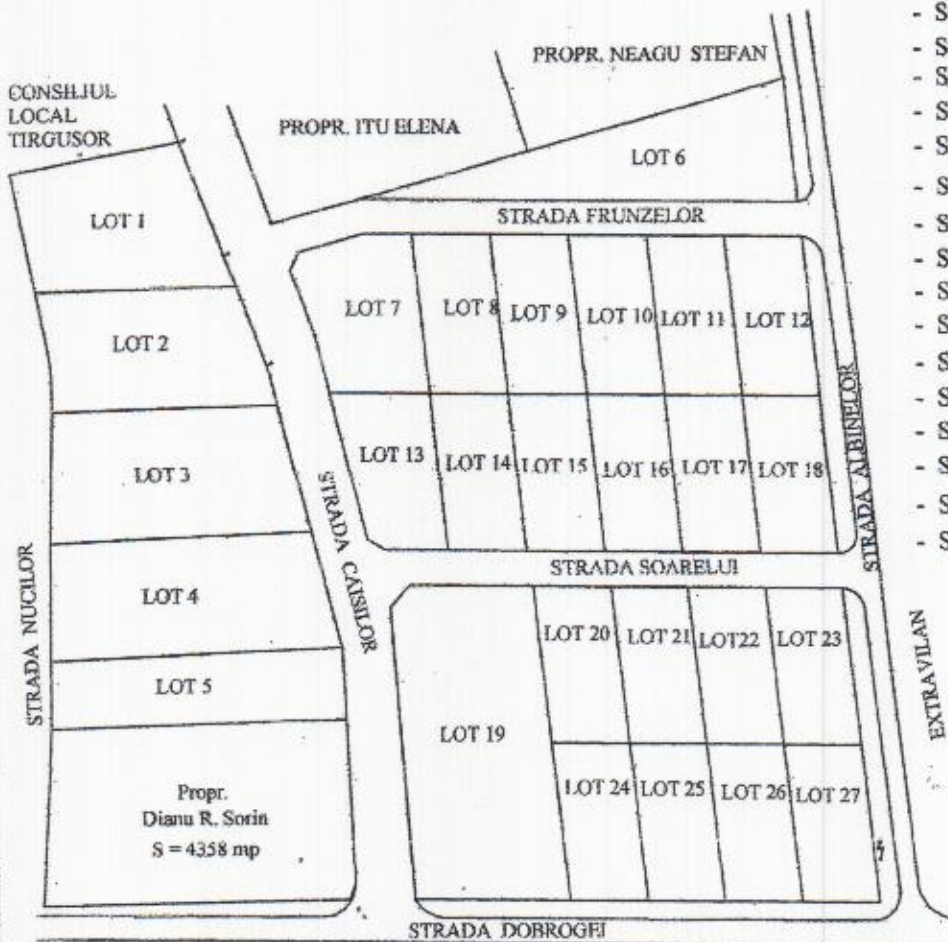

Data : octombrie 2016

